

**ZARZĄDZENIE
REGIONALNEGO DYREKTORA OCHRONY ŚRODOWISKA W BIAŁYMSTOKU**

z dnia 2025 r.

w sprawie uznania za rezerwat przyrody „Czarna Rzeczka”

Na podstawie art. 13 ust. 3 ustawy z dnia 16 kwietnia 2004 r. o ochronie przyrody (Dz. U. z 2024 r. poz. 1478 i 1940) zarządza się, co następuje:

§ 1. 1. Uznaje się za rezerwat przyrody pod nazwą "Czarna Rzeczka", zwany dalej „rezerwatem”, obszar o powierzchni 228,56 ha, położony w województwie podlaskim, w powiecie białostockim, w gminach Czarna Białostocka i Wasilków.

2. Na obszarach graniczących z rezerwatem wyznacza się otulinę o powierzchni 120,60 ha.

3. Położenie i przebieg granicy rezerwatu oraz granicy otuliny w postaci mapy są określone w załączniku nr 1 do zarządzenia.

4. Położenie i przebieg granicy rezerwatu w postaci współrzędnych punktów jej załamania są określone w załączniku nr 2 do zarządzenia.

5. Położenie i przebieg granicy otuliny rezerwatu w postaci współrzędnych punktów jej załamania są określone w załączniku nr 3 do zarządzenia.

§ 2. Celem ochrony przyrody jest zachowanie łągu jesionowo-olszowego *Fraxino-Alnetum* wraz z dynamicznym układem fitocenoz leśnych i procesów ekologicznych.

§ 3. Dla rezerwatu określa się:

1) rodzaj – Leśny (L);

2) typ i podtyp:

a) ze względu na dominujący przedmiot ochrony:

- typ – Biocenotyczny i fizjocenotyczny (PBf),
- podtyp – biocenozy naturalnych i półnaturalnych (bp),

b) ze względu na główny typ ekosystemu:

- typ – Leśny i borowy (EL),
- podtyp – lasów nizinnych (lni).

§ 4. Nadzór nad rezerwatem sprawuje Regionalny Dyrektor Ochrony Środowiska w Białymstoku.

§ 5. Zarządzenie wchodzi w życie po upływie 14 dni od dnia ogłoszenia.

PRZEBIEG GRANICY REZERWATU PRZYRODY "CZARNA RZECZKA"
ORAZ JEGO OTULINY

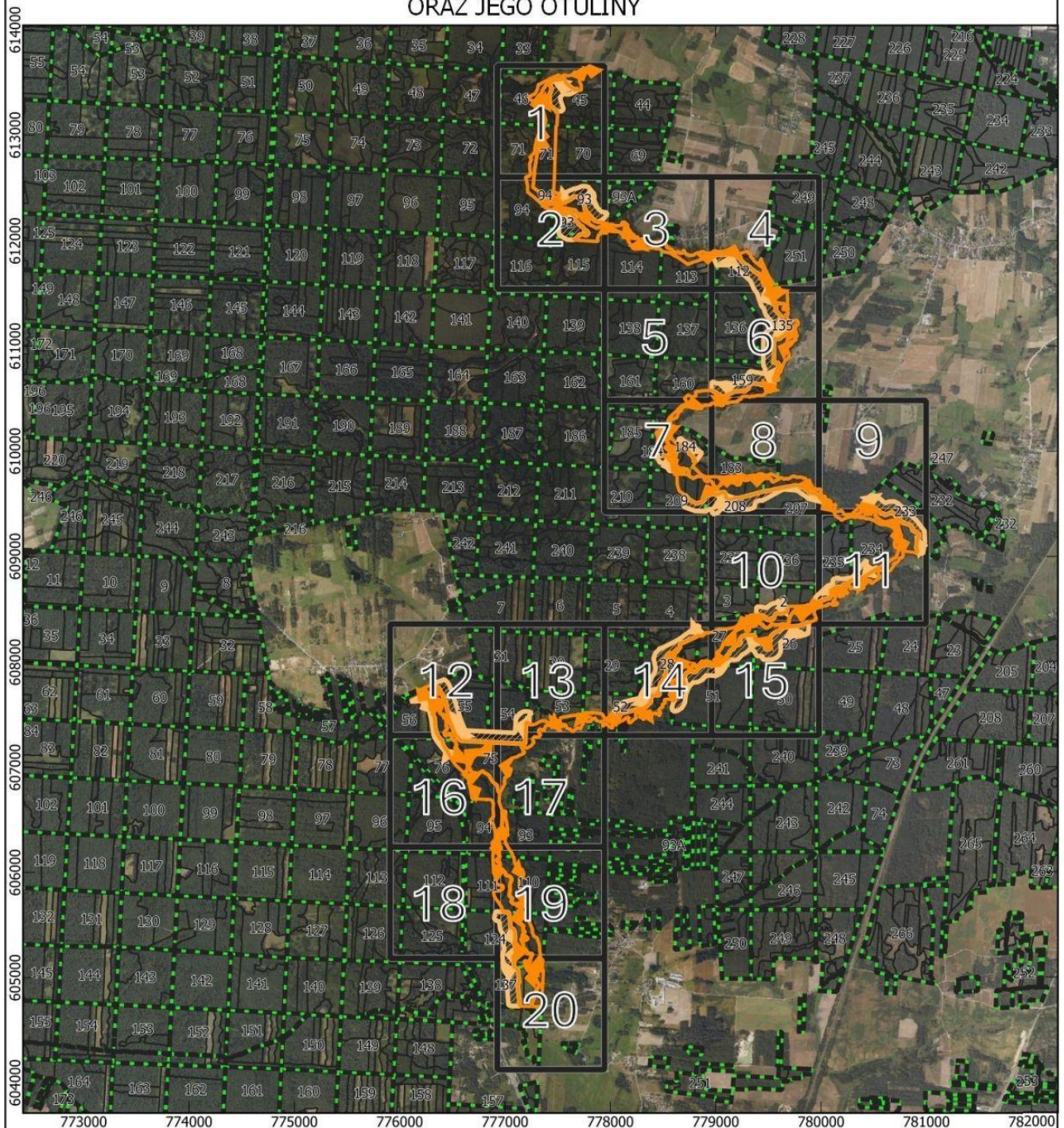

- granica rezerwatu
- otulina rezerwatu
- siatka atlasu
- oddziały lesne
- granica wydzieleni

- Leśna Mapa Numeryczna -
Bank Danych o Lasach, usługa
przeglądania (10.05.2025)
- ortofotomapa - Główny Urząd
Geodezji i Kartografii, usługa
przeglądania (10.05.2025)
- mapa topograficzna - Główny
Urząd Geodezji i Kartografii,
usługa przeglądania
(10.05.2025)

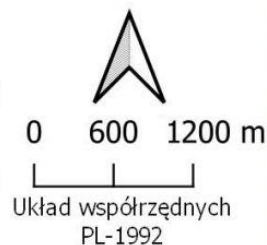

PRZEBIEG GRANICY REZERWATU PRZYRODY "CZARNA RZECZKA"
ORAZ JEGO OTULINY - ARKUSZ 1 Z 20

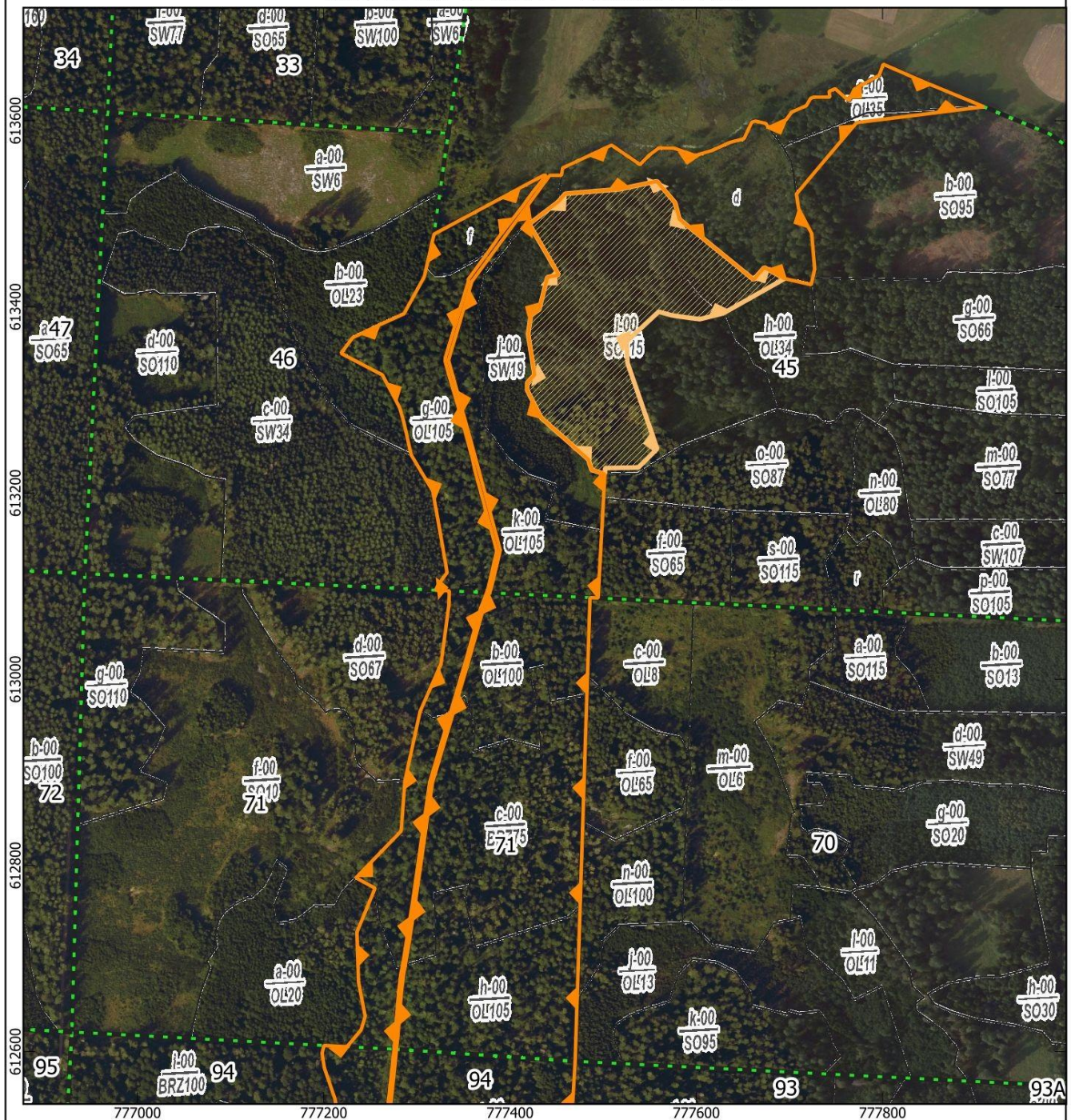

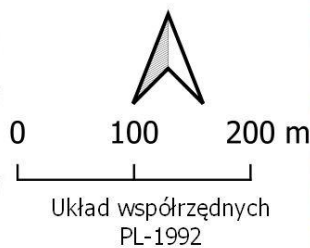

- granica rezerwatu - Leśna Mapa Numeryczna - Bank Danych o Lasach, usługa przeglądania (10.05.2025)
- otulina rezerwatu - ortofotomapa - Główny Urząd Geodezji i Kartografii, usługa przeglądania (10.05.2025)
- siatka atlasu - mapa topograficzna - Główny Urząd Geodezji i Kartografii, usługa przeglądania (10.05.2025)
- oddziały lesne
- granica wydziałów

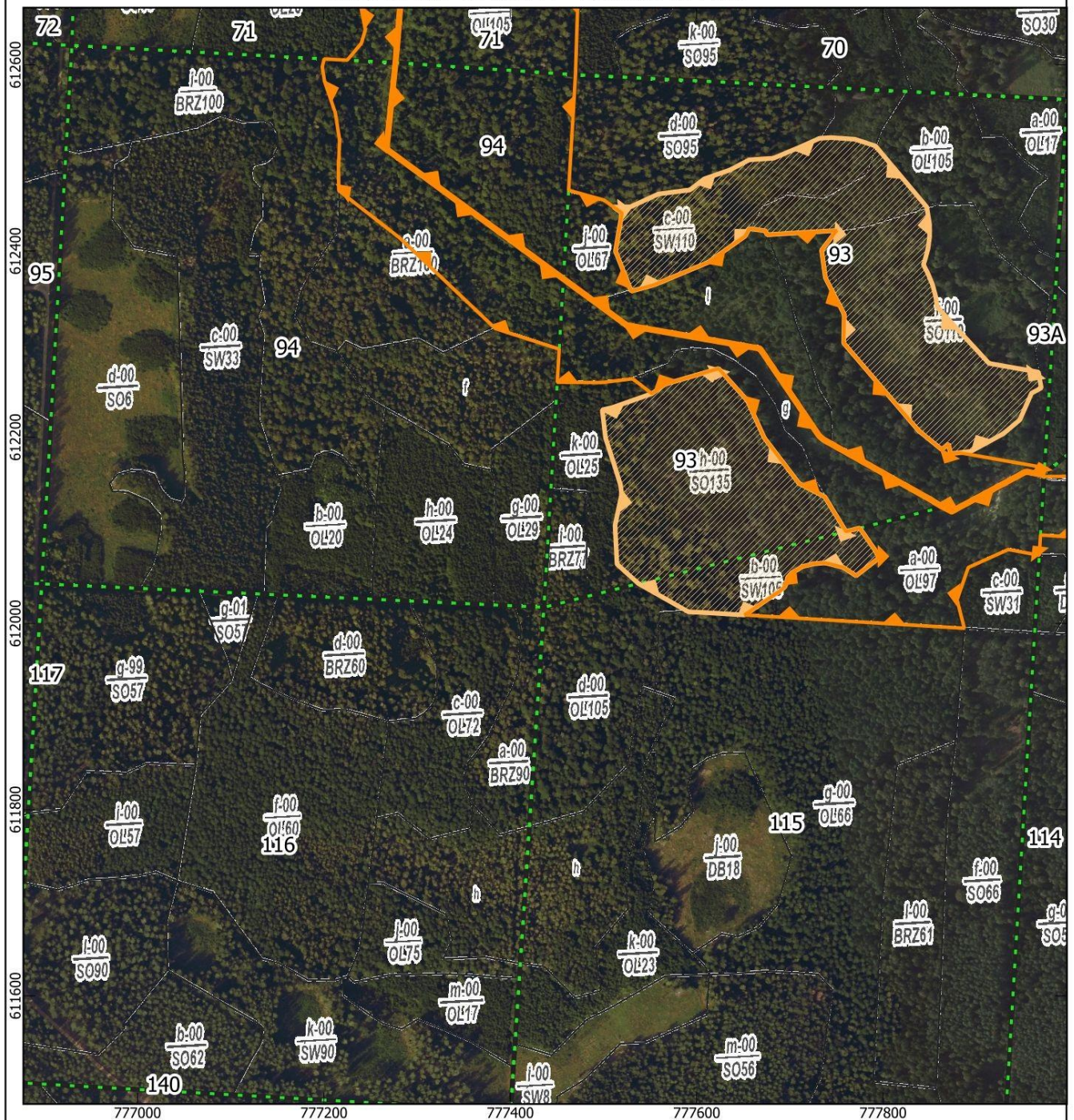

ORAZ JEGO OTULINY - ARKUSZ 2 Z 20



- | | | |
|---|--------------------------|--|
|  | granica rezerwatu | - Leśna Mapa Numeryczna - Bank Danych o Lasach, usługa przeglądania (10.05.2025) |
|  | otulina rezerwatu | - ortofotomapa - Główny Urząd Geodezji i Kartografii, usługa przeglądania (10.05.2025) |
|  | siatka atlasu | - mapa topograficzna - Główny Urząd Geodezji i Kartografii, usługa przeglądania (10.05.2025) |
|  | oddziały lesne | |
|  | granica wydziałów | |

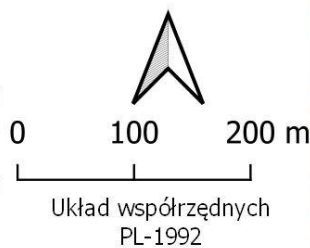

This aerial map displays a rural landscape with various land parcels. The map is overlaid with a coordinate grid. The horizontal axis (Easting) ranges from 778000 to 779000, and the vertical axis (Northing) ranges from 611600 to 612600. Several parcels are labeled with codes, including SO30, SW41, OL14, OL17, DB17, OL25, OL27, OL85, OL87, OL89, OL93, OL94, OL95, OL96, OL97, OL98, OL99, OL100, OL101, OL102, OL103, OL104, OL105, OL106, OL107, OL108, OL109, OL110, OL111, OL112, OL113, OL114, OL115, OL116, OL117, OL118, OL119, OL120, OL121, OL122, OL123, OL124, OL125, OL126, OL127, OL128, OL129, OL130, OL131, OL132, OL133, OL134, OL135, OL136, OL137, OL138, OL139, OL140, OL141, OL142, OL143, OL144, OL145, OL146, OL147, OL148, OL149, OL150, OL151, OL152, OL153, OL154, OL155, OL156, OL157, OL158, OL159, OL160, OL161, OL162, OL163, OL164, OL165, OL166, OL167, OL168, OL169, OL170, OL171, OL172, OL173, OL174, OL175, OL176, OL177, OL178, OL179, OL180, OL181, OL182, OL183, OL184, OL185, OL186, OL187, OL188, OL189, OL190, OL191, OL192, OL193, OL194, OL195, OL196, OL197, OL198, OL199, OL200, OL201, OL202, OL203, OL204, OL205, OL206, OL207, OL208, OL209, OL210, OL211, OL212, OL213, OL214, OL215, OL216, OL217, OL218, OL219, OL220, OL221, OL222, OL223, OL224, OL225, OL226, OL227, OL228, OL229, OL230, OL231, OL232, OL233, OL234, OL235, OL236, OL237, OL238, OL239, OL240, OL241, OL242, OL243, OL244, OL245, OL246, OL247, OL248, OL249, OL250, OL251, OL252, OL253, OL254, OL255, OL256, OL257, OL258, OL259, OL260, OL261, OL262, OL263, OL264, OL265, OL266, OL267, OL268, OL269, OL270, OL271, OL272, OL273, OL274, OL275, OL276, OL277, OL278, OL279, OL280, OL281, OL282, OL283, OL284, OL285, OL286, OL287, OL288, OL289, OL290, OL291, OL292, OL293, OL294, OL295, OL296, OL297, OL298, OL299, OL300, OL301, OL302, OL303, OL304, OL305, OL306, OL307, OL308, OL309, OL310, OL311, OL312, OL313, OL314, OL315, OL316, OL317, OL318, OL319, OL320, OL321, OL322, OL323, OL324, OL325, OL326, OL327, OL328, OL329, OL330, OL331, OL332, OL333, OL334, OL335, OL336, OL337, OL338, OL339, OL340, OL341, OL342, OL343, OL344, OL345, OL346, OL347, OL348, OL349, OL350, OL351, OL352, OL353, OL354, OL355, OL356, OL357, OL358, OL359, OL360, OL361, OL362, OL363, OL364, OL365, OL366, OL367, OL368, OL369, OL370, OL371, OL372, OL373, OL374, OL375, OL376, OL377, OL378, OL379, OL380, OL381, OL382, OL383, OL384, OL385, OL386, OL387, OL388, OL389, OL390, OL391, OL392, OL393, OL394, OL395, OL396, OL397, OL398, OL399, OL400, OL401, OL402, OL403, OL404, OL405, OL406, OL407, OL408, OL409, OL410, OL411, OL412, OL413, OL414, OL415, OL416, OL417, OL418, OL419, OL420, OL421, OL422, OL423, OL424, OL425, OL426, OL427, OL428, OL429, OL430, OL431, OL432, OL433, OL434, OL435, OL436, OL437, OL438, OL439, OL440, OL441, OL442, OL443, OL444, OL445, OL446, OL447, OL448, OL449, OL450, OL451, OL452, OL453, OL454, OL455, OL456, OL457, OL458, OL459, OL460, OL461, OL462, OL463, OL464, OL465, OL466, OL467, OL468, OL469, OL470, OL471, OL472, OL473, OL474, OL475, OL476, OL477, OL478, OL479, OL480, OL481, OL482, OL483, OL484, OL485, OL486, OL487, OL488, OL489, OL490, OL491, OL492, OL493, OL494, OL495, OL496, OL497, OL498, OL499, OL500, OL501, OL502, OL503, OL504, OL505, OL506, OL507, OL508, OL509, OL510, OL511, OL512, OL513, OL514, OL515, OL516, OL517, OL518, OL519, OL520, OL521, OL522, OL523, OL524, OL525, OL526, OL527, OL528, OL529, OL530, OL531, OL532, OL533, OL534, OL535, OL536, OL537, OL538, OL539, OL540, OL541, OL542, OL543, OL544, OL545, OL546, OL547, OL548, OL549, OL550, OL551, OL552, OL553, OL554, OL555, OL556, OL557, OL558, OL559, OL560, OL561, OL562, OL563, OL564, OL565, OL566, OL567, OL568, OL569, OL570, OL571, OL572, OL573, OL574, OL575, OL576, OL577, OL578, OL579, OL580, OL581, OL582, OL583, OL584, OL585, OL586, OL587, OL588, OL589, OL590, OL591, OL592, OL593, OL594, OL595, OL596, OL597, OL598, OL599, OL600, OL601, OL602, OL603, OL604, OL605, OL606, OL607, OL608, OL609, OL610, OL611, OL612, OL613, OL614, OL615, OL616, OL617, OL618, OL619, OL620, OL621, OL622, OL623, OL624, OL625, OL626, OL627, OL628, OL629, OL630, OL631, OL632, OL633, OL634, OL635, OL636, OL637, OL638, OL639, OL640, OL641, OL642, OL643, OL644, OL645, OL646, OL647, OL648, OL649, OL650, OL651, OL652, OL653, OL654, OL655, OL656, OL657, OL658, OL659, OL660, OL661, OL662, OL663, OL664, OL665, OL666, OL667, OL668, OL669, OL670, OL671, OL672, OL673, OL674, OL675, OL676, OL677, OL678, OL679, OL680, OL681, OL682, OL683, OL684, OL685, OL686, OL687, OL688, OL689, OL690, OL691, OL692, OL693, OL694, OL695, OL696, OL697, OL698, OL699, OL700, OL701, OL702, OL703, OL704, OL705, OL706, OL707, OL708, OL709, OL710, OL711, OL712, OL713, OL714, OL715, OL716, OL717, OL718, OL719, OL720, OL721, OL722, OL723, OL724, OL725, OL726, OL727, OL728, OL729, OL730, OL731, OL732, OL733, OL734, OL735, OL736, OL737, OL738, OL739, OL740, OL741, OL742, OL743, OL744, OL745, OL746, OL747, OL748, OL749, OL750, OL751, OL752, OL753, OL754, OL755, OL756, OL757, OL758, OL759, OL760, OL761, OL762, OL763, OL764, OL765, OL766, OL767, OL768, OL769, OL770, OL771, OL772, OL773, OL774, OL775, OL776, OL777, OL778, OL779, OL780, OL781, OL782, OL783, OL784, OL785, OL786, OL787, OL788, OL789, OL790, OL791, OL792, OL793, OL794, OL795, OL796, OL797, OL798, OL799, OL800, OL801, OL802, OL803, OL804, OL805, OL806, OL807, OL808, OL809, OL810, OL811, OL812, OL813, OL814, OL815, OL816, OL817, OL818, OL819, OL820, OL821, OL822, OL823, OL824, OL825, OL826, OL827, OL828, OL829, OL830, OL831, OL832, OL833, OL834, OL835, OL836, OL837, OL838, OL839, OL840, OL841, OL842, OL843, OL844, OL845, OL846, OL847, OL848, OL849, OL850, OL851, OL852, OL853, OL854, OL855, OL856, OL857, OL858, OL859, OL860, OL861, OL862, OL863, OL864, OL865

-



PRZEBIEG GRANICY REZERWATU PRZYRODY "CZARNA RZECZKA"
ORAZ JEGO OTULINY - ARKUSZ 4 Z 20

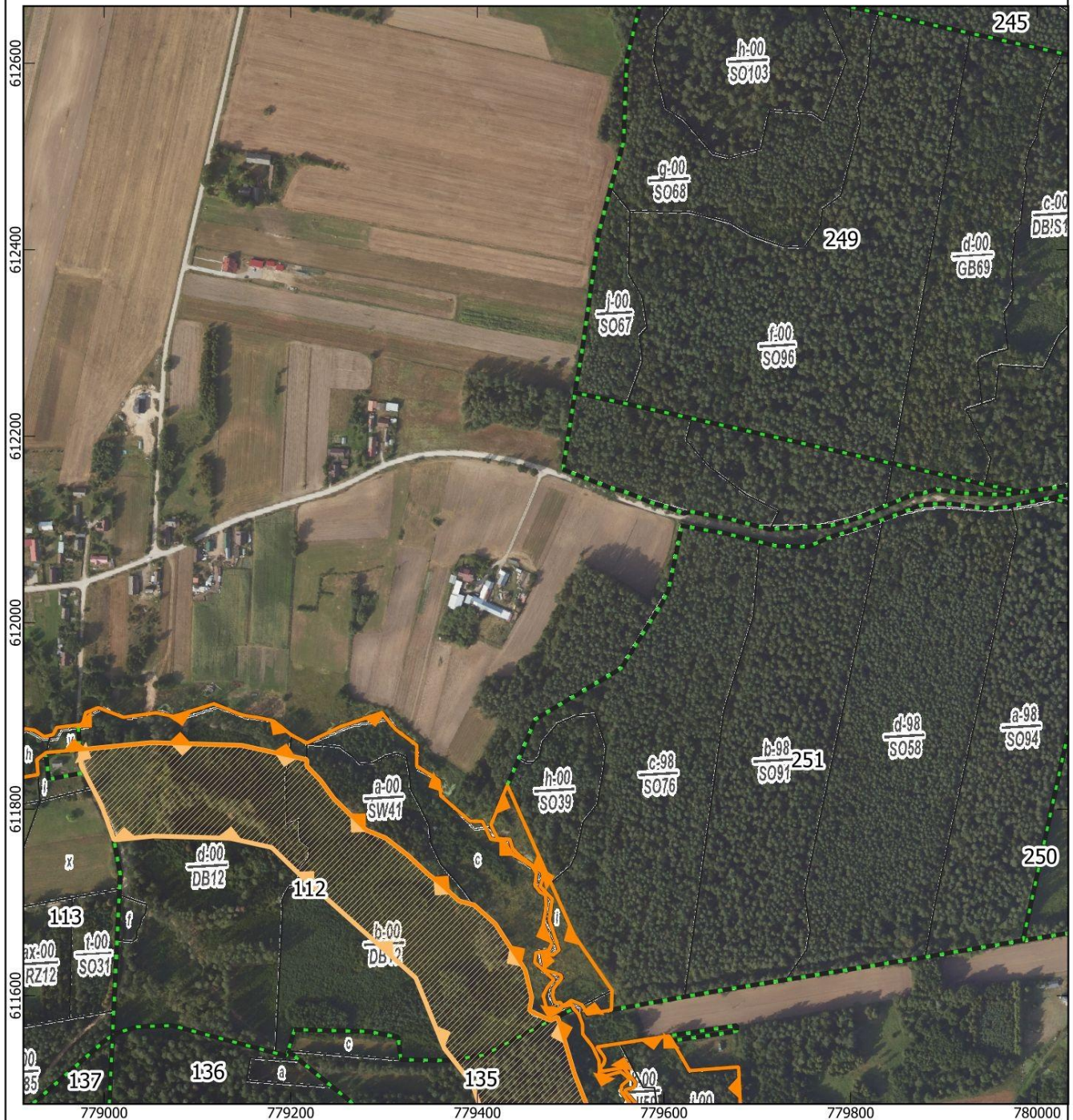

- granica rezerwatu - Leśna Mapa Numeryczna - Bank Danych o Lasach, usługa przeglądania (10.05.2025)
- otulina rezerwatu - ortofotomapa - Główny Urząd Geodezji i Kartografii, usługa przeglądania (10.05.2025)
- siatka atlasu - mapa topograficzna - Główny Urząd Geodezji i Kartografii, usługa przeglądania (10.05.2025)
- oddziały lesne
- granica wydziałów

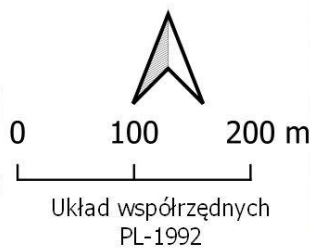

ORAZ JEGO OTULINY - ARKUSZ 5 Z 20

61160
61140
61120
61100
61080
61060
61040
61020
61000

115 114 113 112
139 138 137 136
162 161 160 159

a-00
SO55
b-00
SO64
f-00
SO80
s-00
SO69
w-00
DB12
a-00
SO102
f-00
SO147
b-00
SO66
f-00
SW58
c-00
SW35
a-00
SO62
d-00
SO66
c-00
SO87
h-00
DB25
g-00
OL9
b-00
BR27
a-00
DB15
d-00
SW161
f-00
SW10
h-00
DB14
a-00
SO125
d-00
BR285
f-00
SW9
c-00
OL38
f-00
OL29
h-00
SW52
k-00
OL26
d-00
SW8
j-00
SW10
i-00
SW37
k-00
SW8
j-00
OL23
g-00
OL19

778000 778200 778400 778600 778800 779000

-



PRZEBIEG GRANICY REZERWATU PRZYRODY "CZARNA RZECZKA"
ORAZ JEGO OTULINY - ARKUSZ 6 Z 20

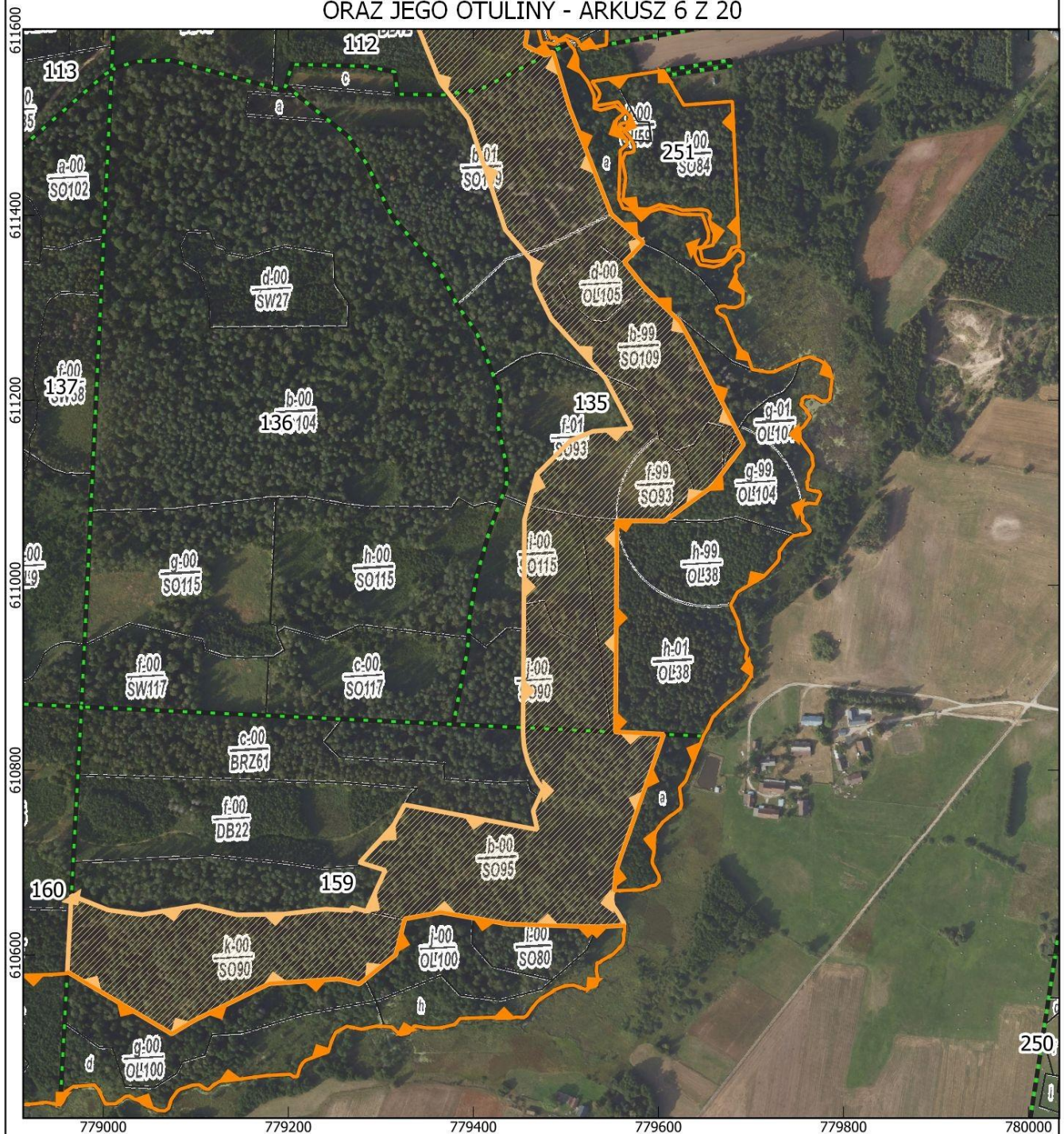

- granica rezerwatu - Leśna Mapa Numeryczna - Bank Danych o Lasach, usługa przeglądania (10.05.2025)
- otulina rezerwatu - ortofotomapa - Główny Urząd Geodezji i Kartografii, usługa przeglądania (10.05.2025)
- siatka atlasu - mapa topograficzna - Główny Urząd Geodezji i Kartografii, usługa przeglądania (10.05.2025)
- oddziały lesne
- granica wydziałów

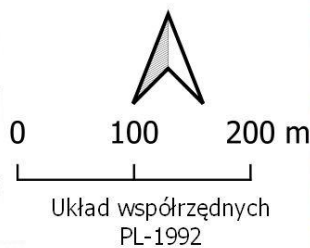

PRZEBIEG GRANICY REZERWATU PRZYRODY "CZARNA RZECZKA"
ORAZ JEGO OTULINY - ARKUSZ 7 Z 20

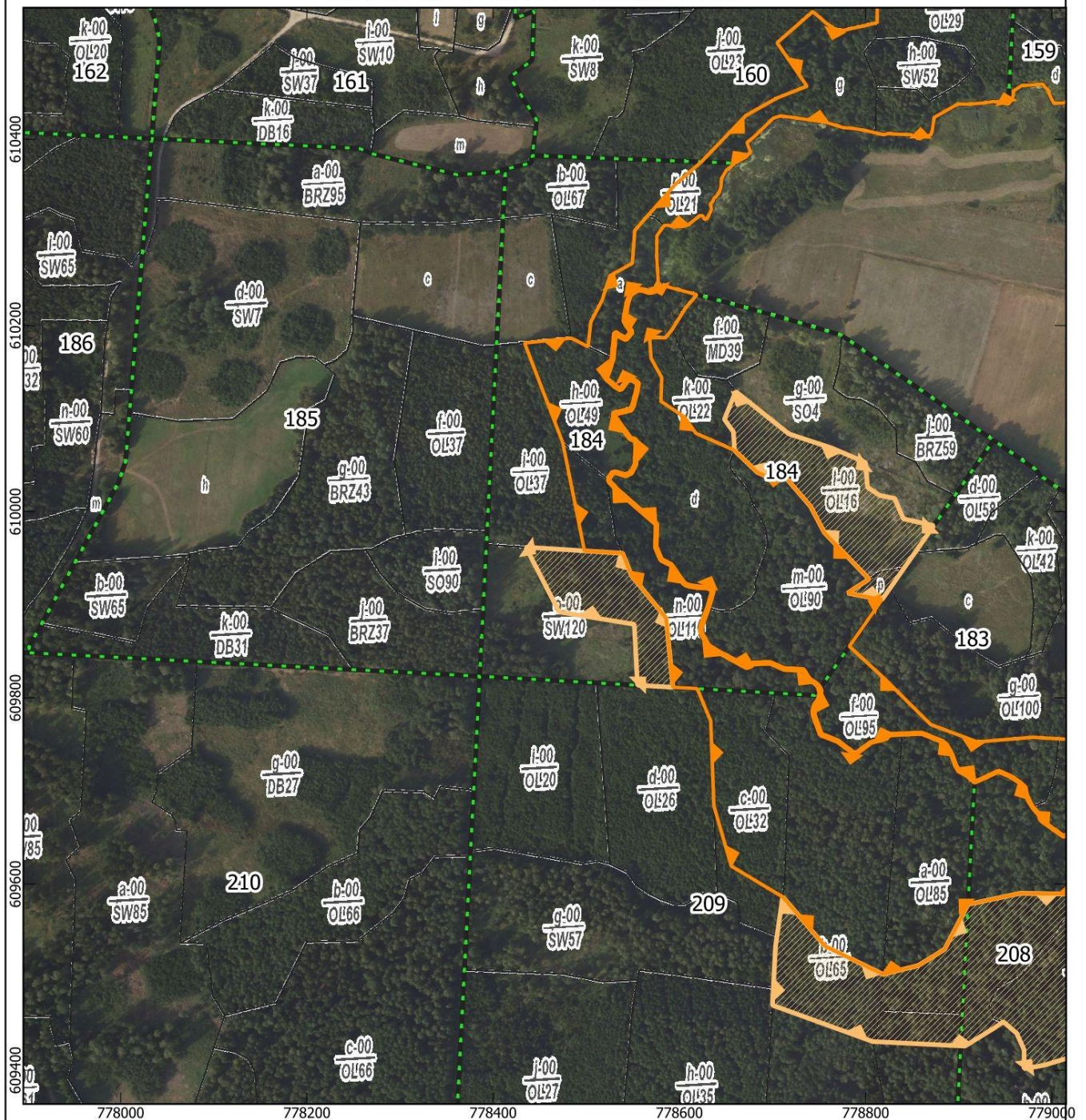

- granica rezerwatu - Leśna Mapa Numeryczna - Bank Danych o Lasach, usługa przeglądania (10.05.2025)
- otulina rezerwatu - ortofotomapa - Główny Urząd Geodezji i Kartografii, usługa przeglądania (10.05.2025)
- siatka atlasu - mapa topograficzna - Główny Urząd Geodezji i Kartografii, usługa przeglądania (10.05.2025)
- oddziały lesne
- granica wydziałów

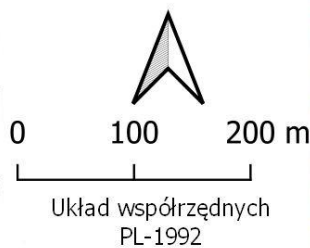





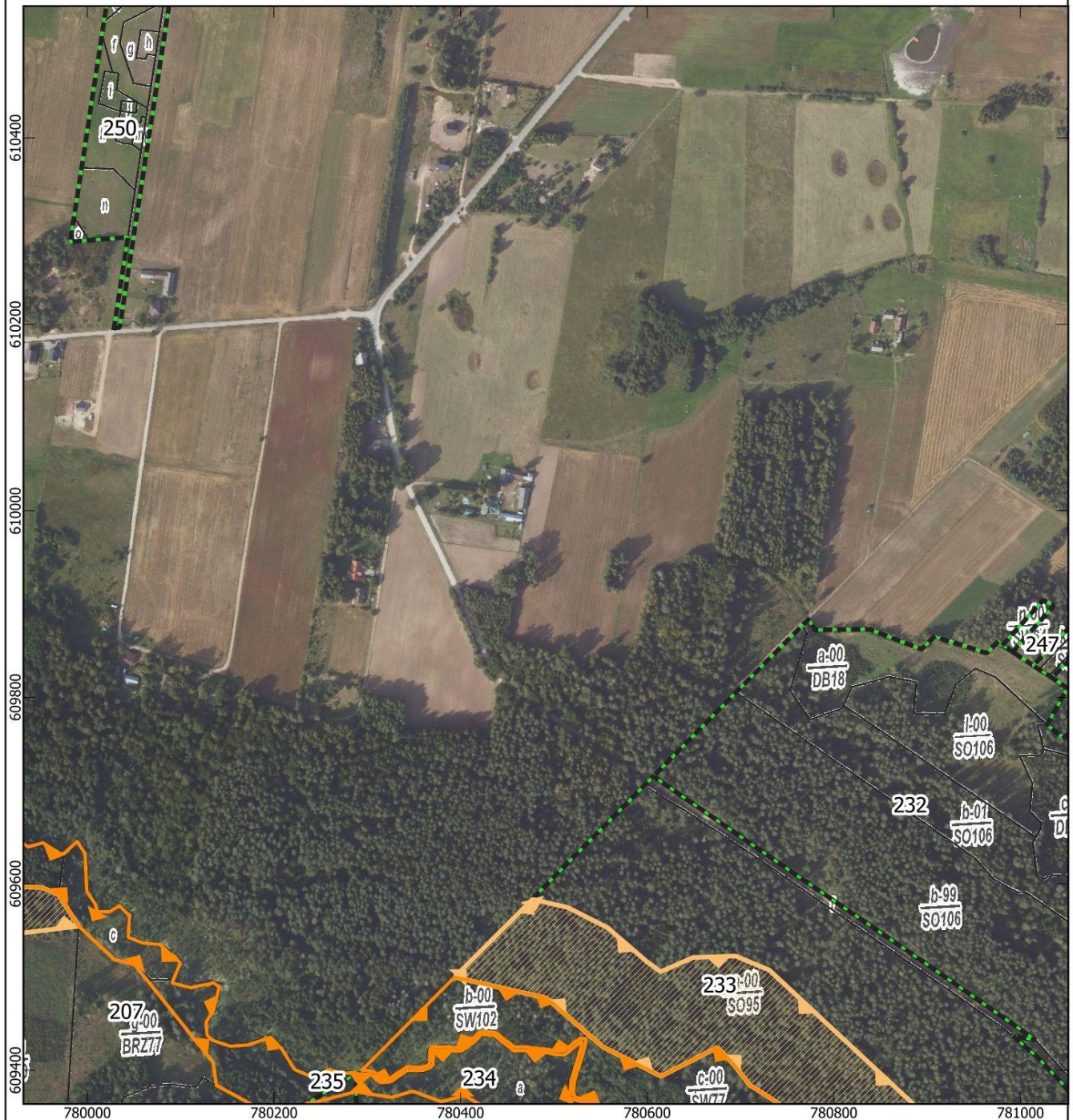

[illegible]

-



PRZEBIEG GRANICY REZERWATU PRZYRODY "CZARNA RZECZKA"
ORAZ JEGO OTULINY - ARKUSZ 9 Z 20





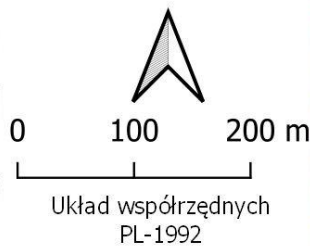

-  granica rezerwatu - Leśna Mapa Numeryczna - Bank Danych o Lasach, usługa przeglądania (10.05.2025)
-  otulina rezerwatu - ortofotomapa - Główny Urząd Geodezji i Kartografii, usługa przeglądania (10.05.2025)
-  siatka atlasu - mapa topograficzna - Główny Urząd Geodezji i Kartografii, usługa przeglądania (10.05.2025)
-  oddziały lesne
-  granica wydzieleni

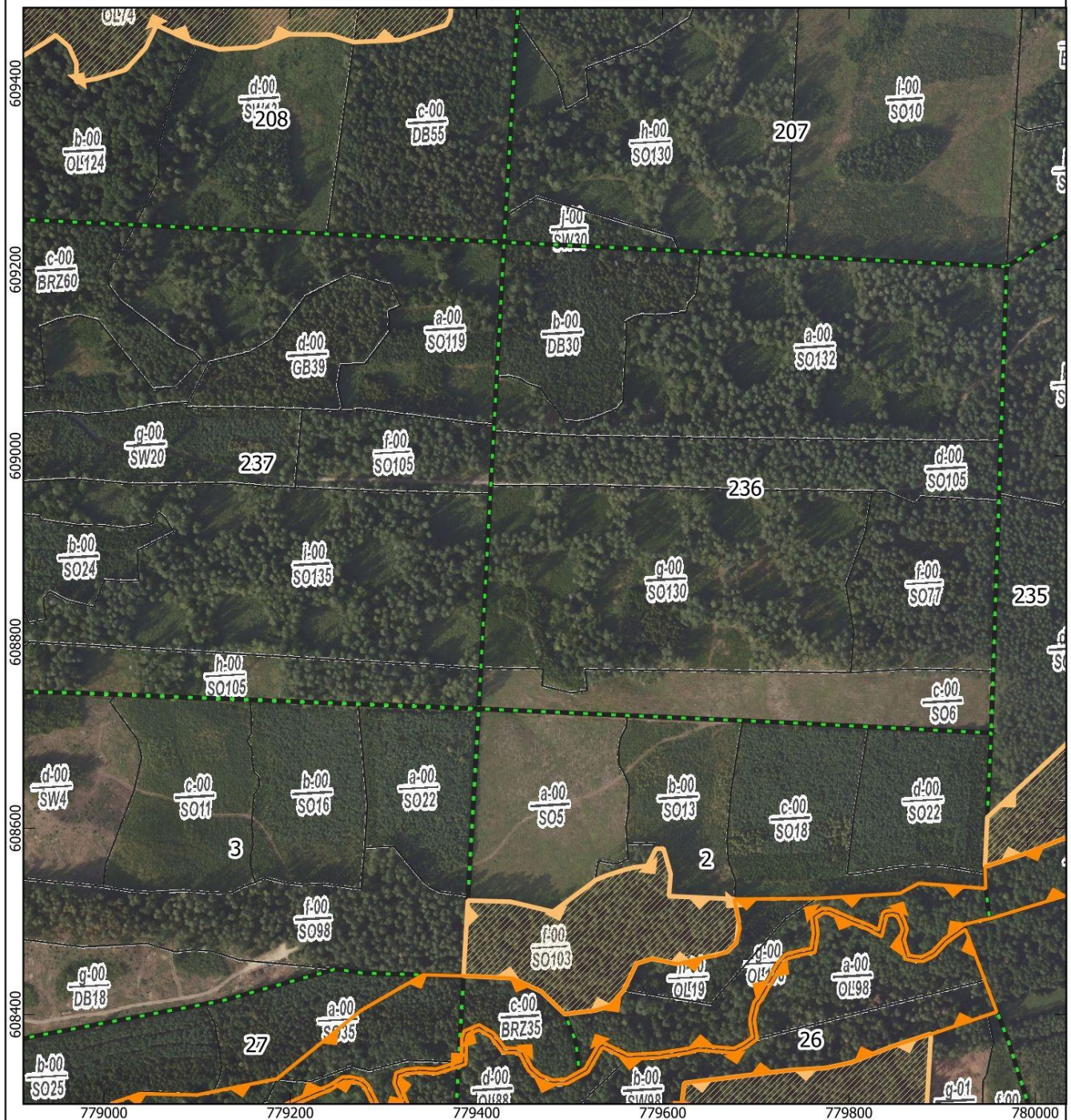

PRZEBIEG GRANICY REZERWATU PRZYRODY "CZARNA RZECZKA"
ORAZ JEGO OTULINY - ARKUSZ 10 Z 20



-  granica rezerwatu - Leśna Mapa Numeryczna - Bank Danych o Lasach, usługa przeglądania (10.05.2025)
-  otulina rezerwatu - ortofotomapa - Główny Urząd Geodezji i Kartografii, usługa przeglądania (10.05.2025)
-  siatka atlasu - mapa topograficzna - Główny Urząd Geodezji i Kartografii, usługa przeglądania (10.05.2025)
-  oddziały lesne
-  granica wydziałów

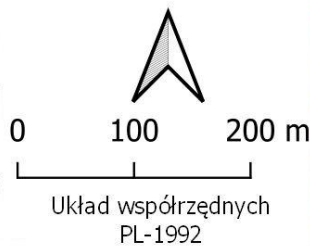

PRZEBIEG GRANICY REZERWATU PRZYRODY "CZARNA RZECZKA"
ORAZ JEGO OTULINY - ARKUSZ 11 Z 20

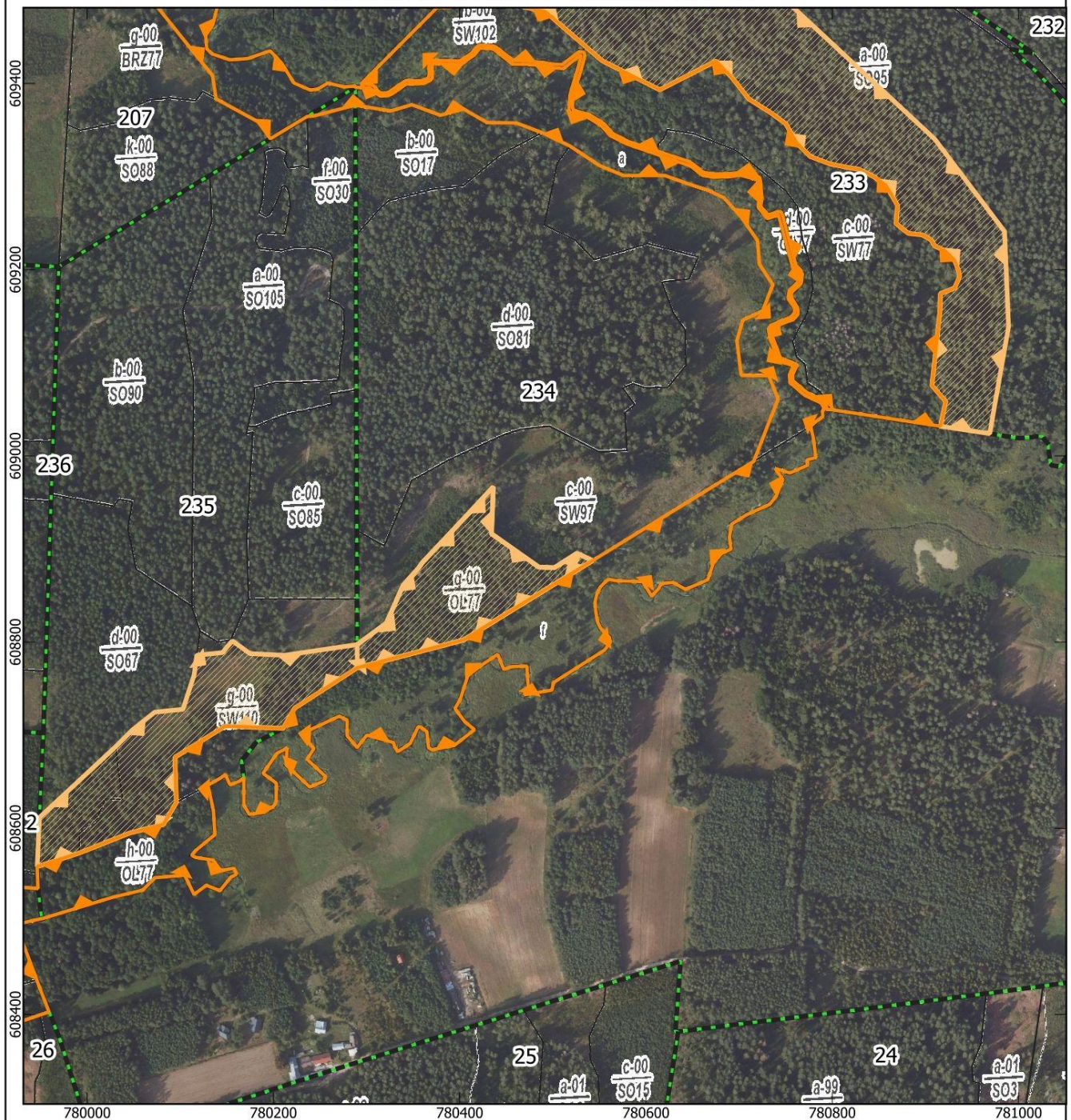

- granica rezerwatu - Leśna Mapa Numeryczna - Bank Danych o Lasach, usługa przeglądania (10.05.2025)
- otulina rezerwatu - ortofotomapa - Główny Urząd Geodezji i Kartografii, usługa przeglądania (10.05.2025)
- siatka atlasu - mapa topograficzna - Główny Urząd Geodezji i Kartografii, usługa przeglądania (10.05.2025)
- oddziały lesne
- granica wydziałów

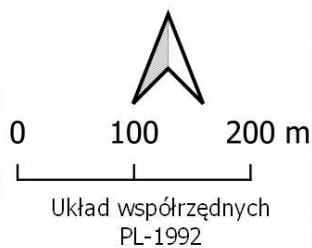

PRZEBIEG GRANICY REZERWATU PRZYRODY "CZARNA RZECZKA"
ORAZ JEGO OTULINY - ARKUSZ 12 Z 20

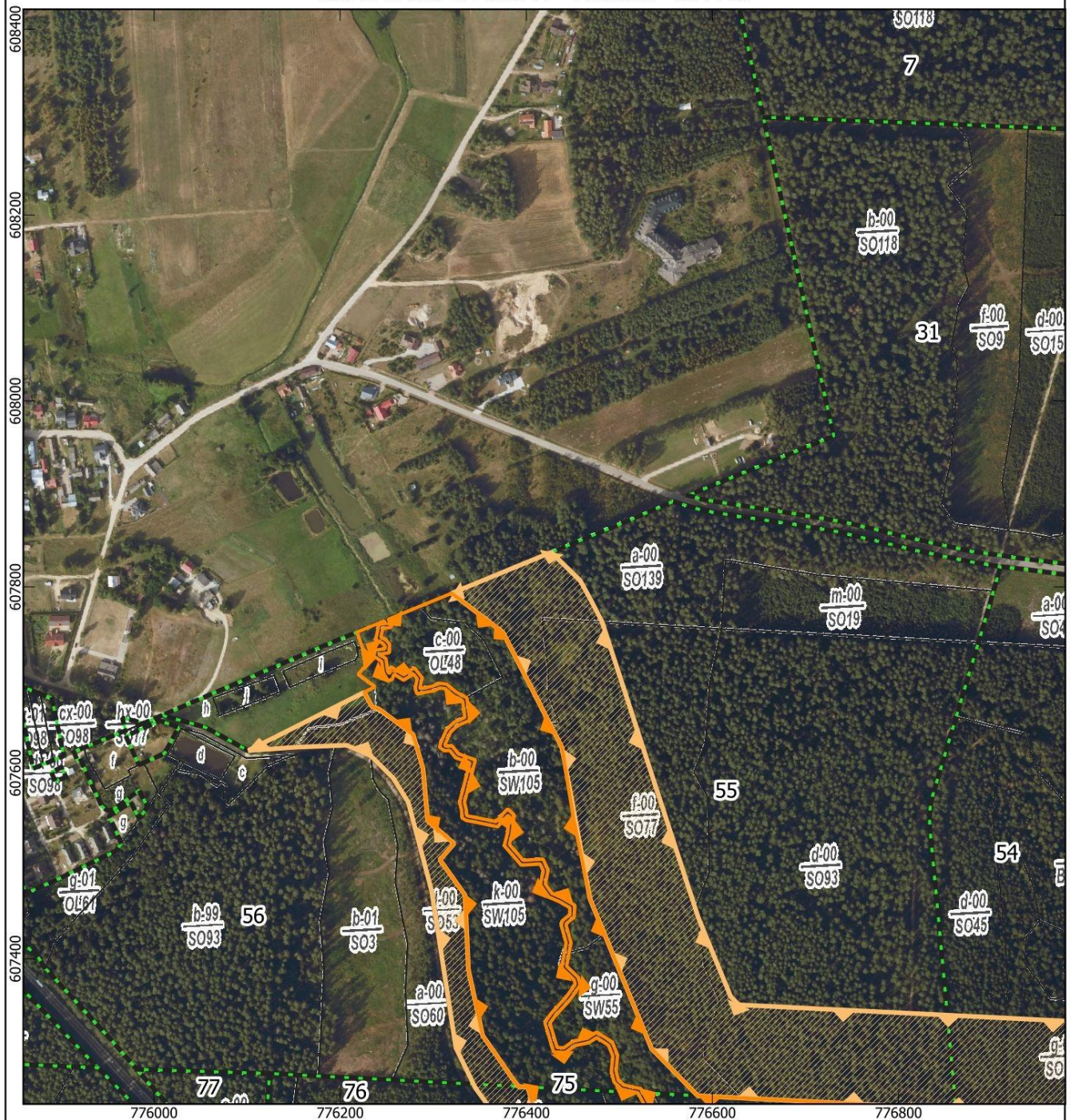

- granica rezerwatu - Leśna Mapa Numeryczna - Bank Danych o Lasach, usługa przeglądania (10.05.2025)
- otulina rezerwatu - ortofotomapa - Główny Urząd Geodezji i Kartografii, usługa przeglądania (10.05.2025)
- siatka atlasu - mapa topograficzna - Główny Urząd Geodezji i Kartografii, usługa przeglądania (10.05.2025)
- oddziały lesne
- granica wydziałów

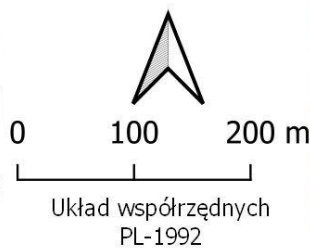

PRZEBIEG GRANICY REZERWATU PRZYRODY "CZARNA RZECZKA"
ORAZ JEGO OTULINY - ARKUSZ 13 Z 20

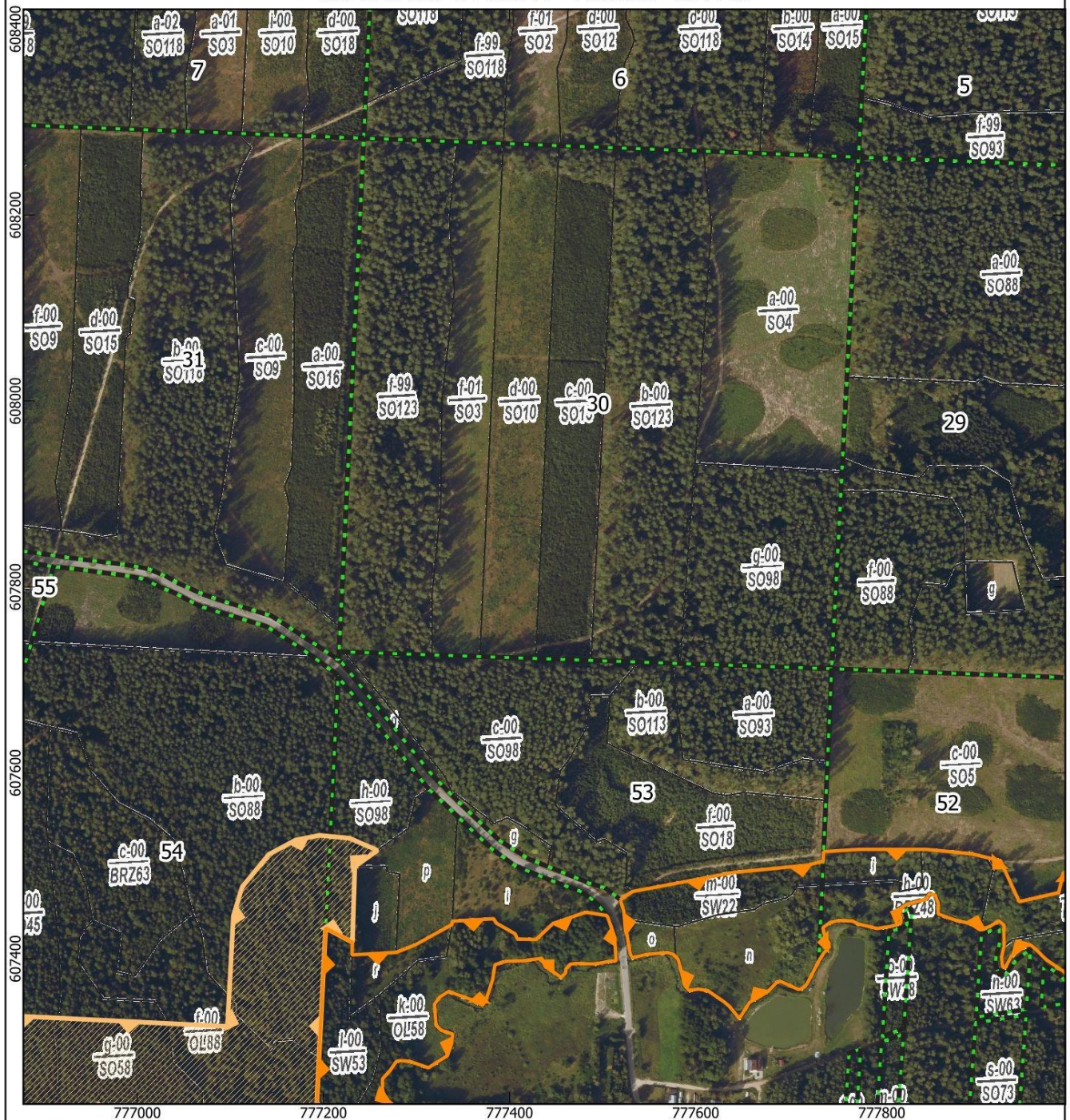

- granica rezerwatu - Leśna Mapa Numeryczna - Bank Danych o Lasach, usługa przeglądania (10.05.2025)
- otulina rezerwatu - ortofotomapa - Główny Urząd Geodezji i Kartografii, usługa przeglądania (10.05.2025)
- siatka atlasu - mapa topograficzna - Główny Urząd Geodezji i Kartografii, usługa przeglądania (10.05.2025)
- oddziały lesne
- granica wydziałów

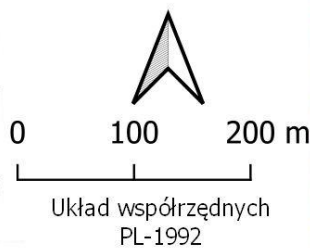

PRZEBIEG GRANICY REZERWATU PRZYRODY "CZARNA RZECZKA"
ORAZ JEGO OTULINY - ARKUSZ 14 Z 20

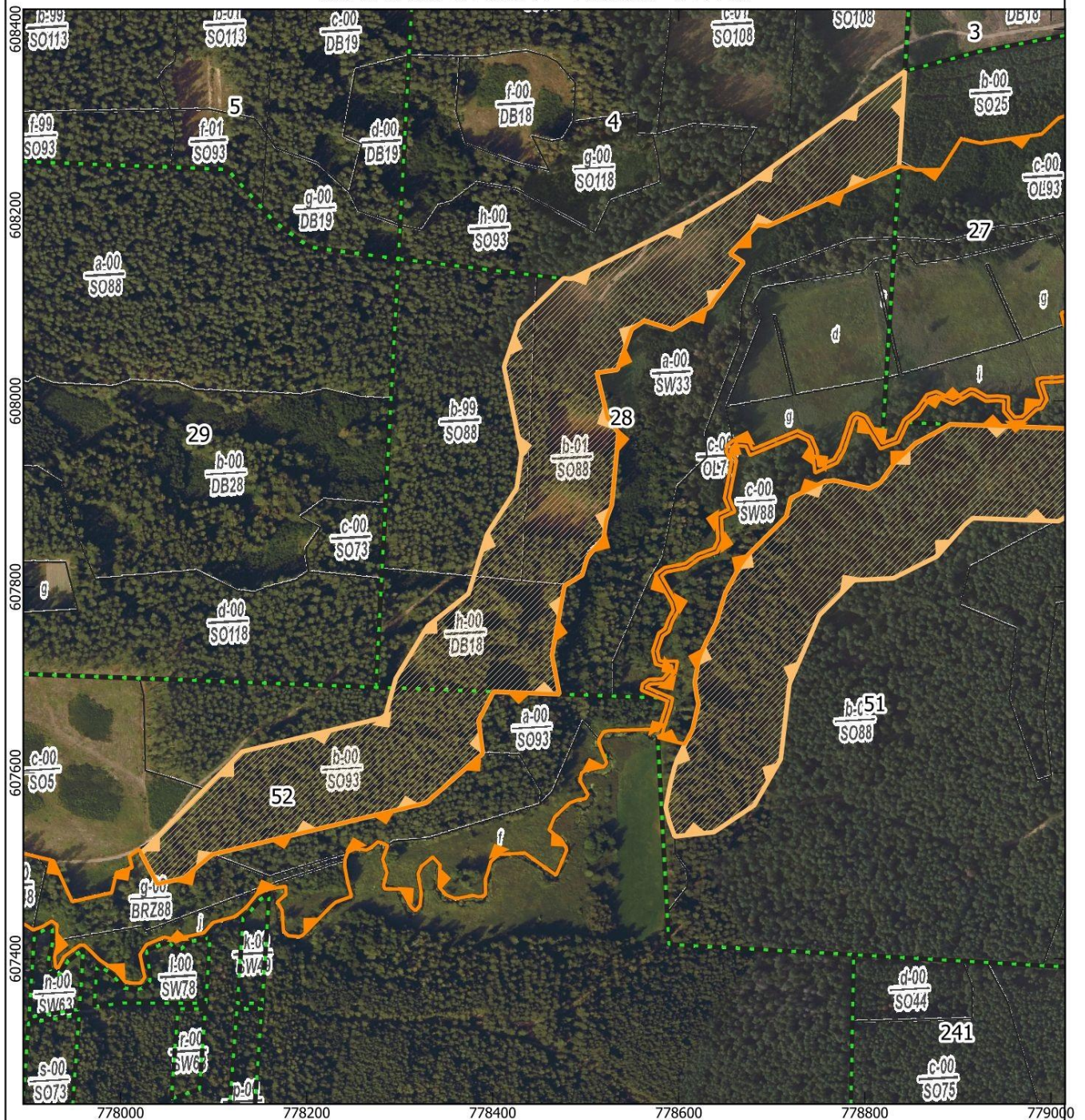

- granica rezerwatu - Leśna Mapa Numeryczna - Bank Danych o Lasach, usługa przeglądania (10.05.2025)
- otulina rezerwatu - ortofotomapa - Główny Urząd Geodezji i Kartografii, usługa przeglądania (10.05.2025)
- siatka atlasu - mapa topograficzna - Główny Urząd Geodezji i Kartografii, usługa przeglądania (10.05.2025)
- oddziały lesne
- granica wydziałów

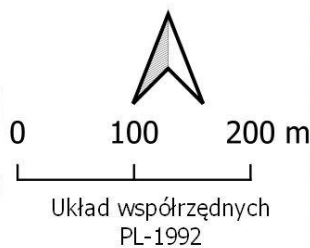

PRZEBIEG GRANICY REZERWATU PRZYRODY "CZARNA RZECZKA"
ORAZ JEGO OTULINY - ARKUSZ 15 Z 20

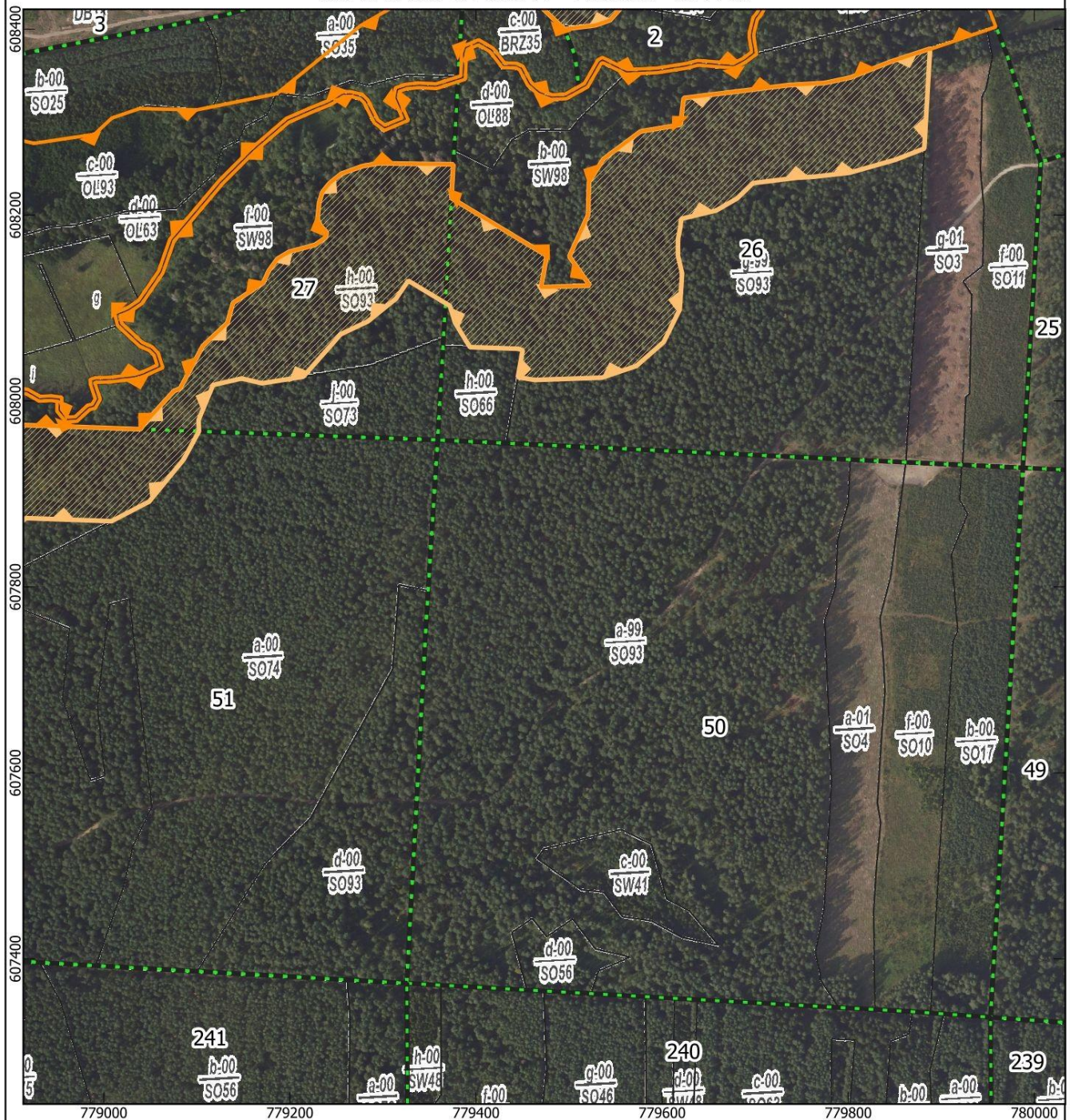



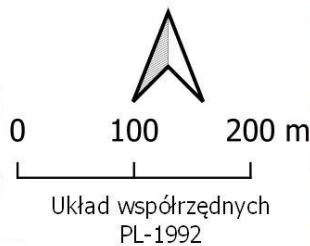

- granica rezerwatu - Leśna Mapa Numeryczna - Bank Danych o Lasach, usługa przeglądania (10.05.2025)
- otulina rezerwatu - ortofotomapa - Główny Urząd Geodezji i Kartografii, usługa przeglądania (10.05.2025)
- siatka atlasu - mapa topograficzna - Główny Urząd Geodezji i Kartografii, usługa przeglądania (10.05.2025)
- oddziały lesne
- granica wydziałów

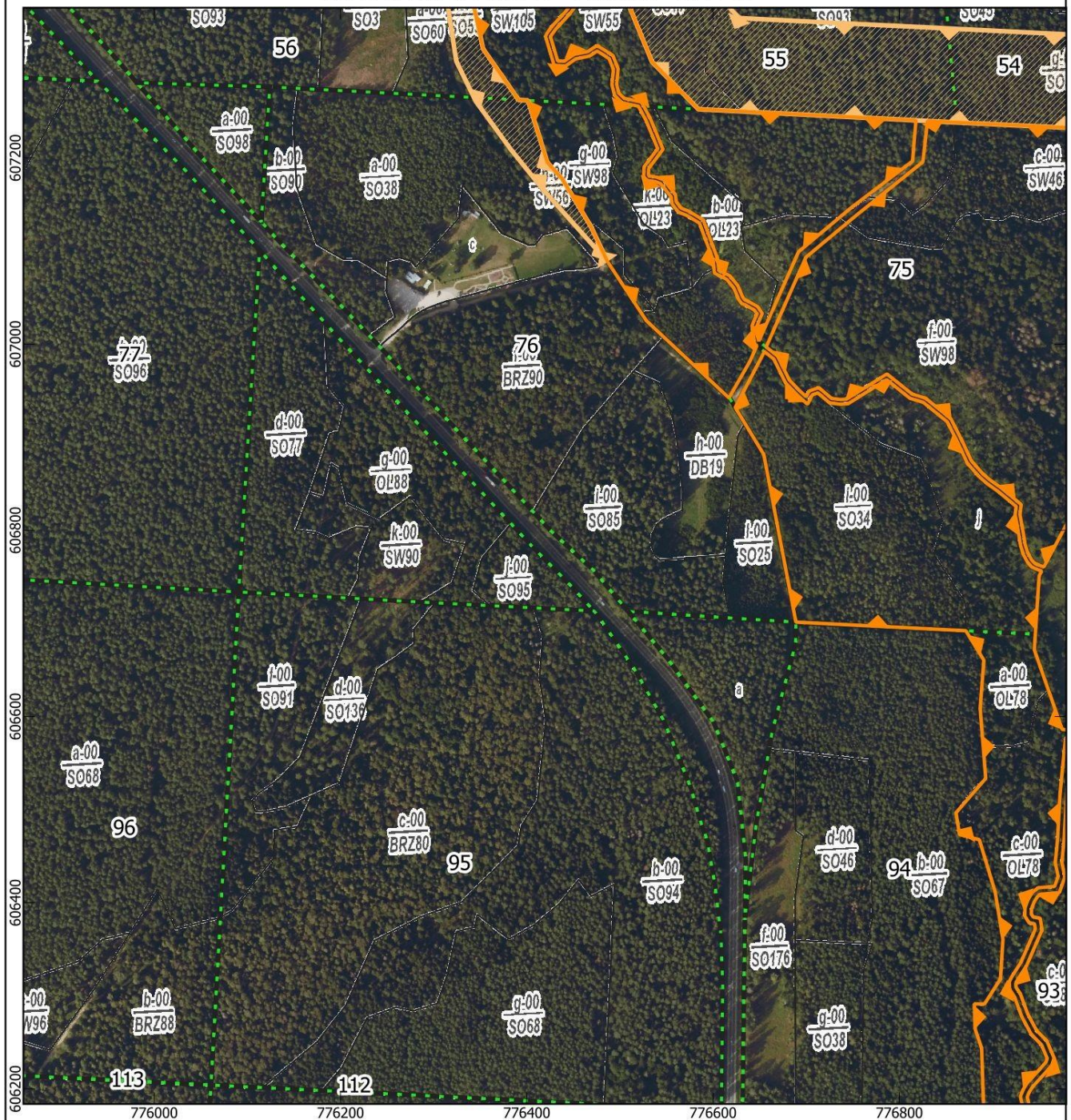

PRZEBIEG GRANICY REZERWATU PRZYRODY "CZARNA RZECZKA"
ORAZ JEGO OTULINY - ARKUSZ 16 Z 20



-  granica rezerwatu - Leśna Mapa Numeryczna - Bank Danych o Lasach, usługa przeglądania (10.05.2025)
-  otulina rezerwatu - ortofotomapa - Główny Urząd Geodezji i Kartografii, usługa przeglądania (10.05.2025)
-  siatka atlasu - mapa topograficzna - Główny Urząd Geodezji i Kartografii, usługa przeglądania (10.05.2025)
-  oddziały lesne
-  granica wydziałów

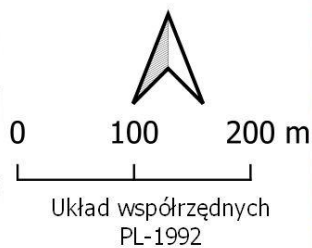

PRZEBIEG GRANICY REZERWATU PRZYRODY "CZARNA RZECZKA"
ORAZ JEGO OTULINY - ARKUSZ 17 Z 20

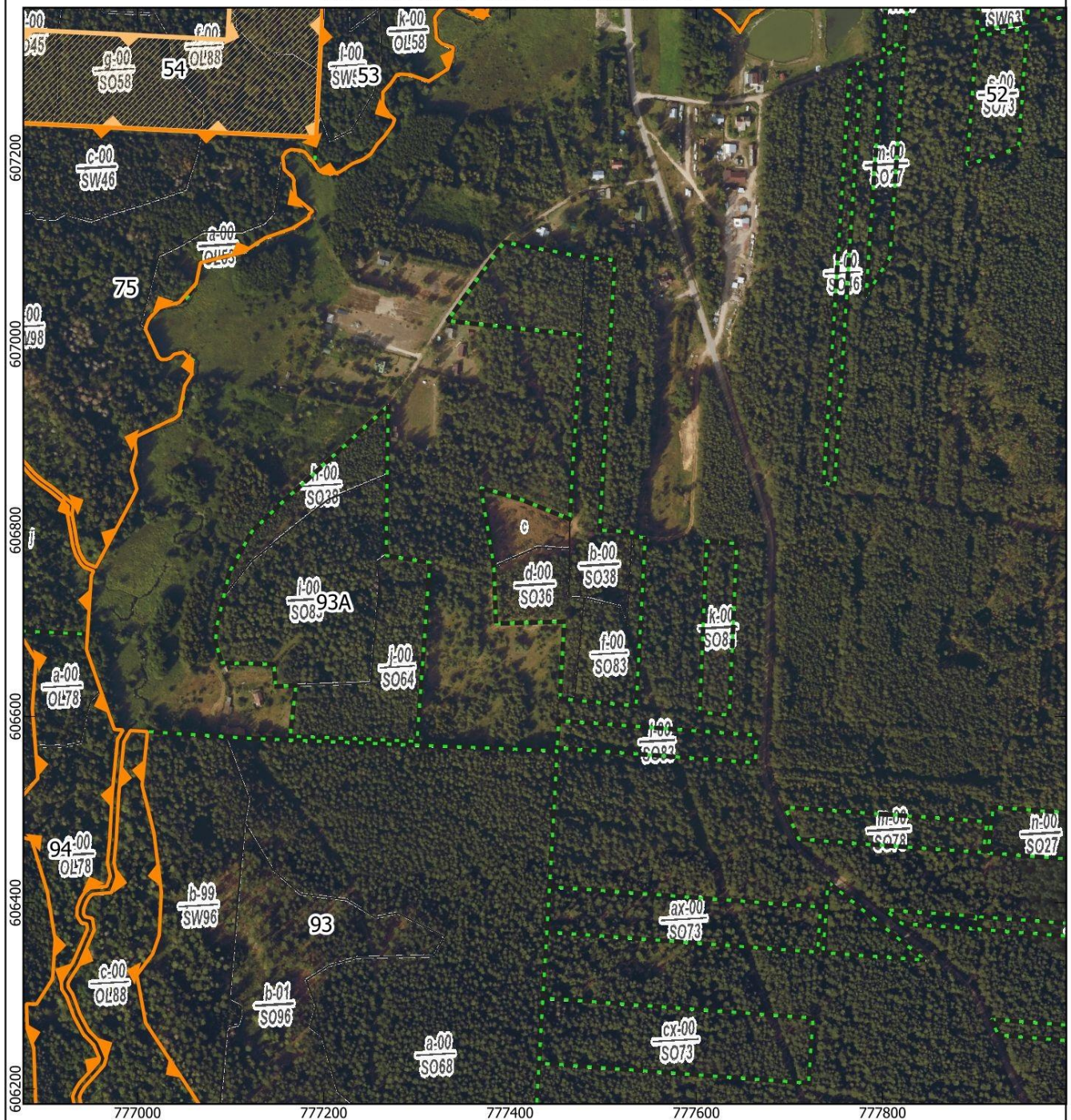



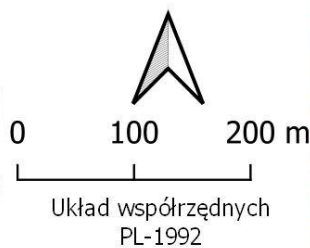

- granica rezerwatu - Leśna Mapa Numeryczna - Bank Danych o Lasach, usługa przeglądania (10.05.2025)
- otulina rezerwatu - ortofotomapa - Główny Urząd Geodezji i Kartografii, usługa przeglądania (10.05.2025)
- siatka atlasu - mapa topograficzna - Główny Urząd Geodezji i Kartografii, usługa przeglądania (10.05.2025)
- oddziały lesne
- granica wydziałów

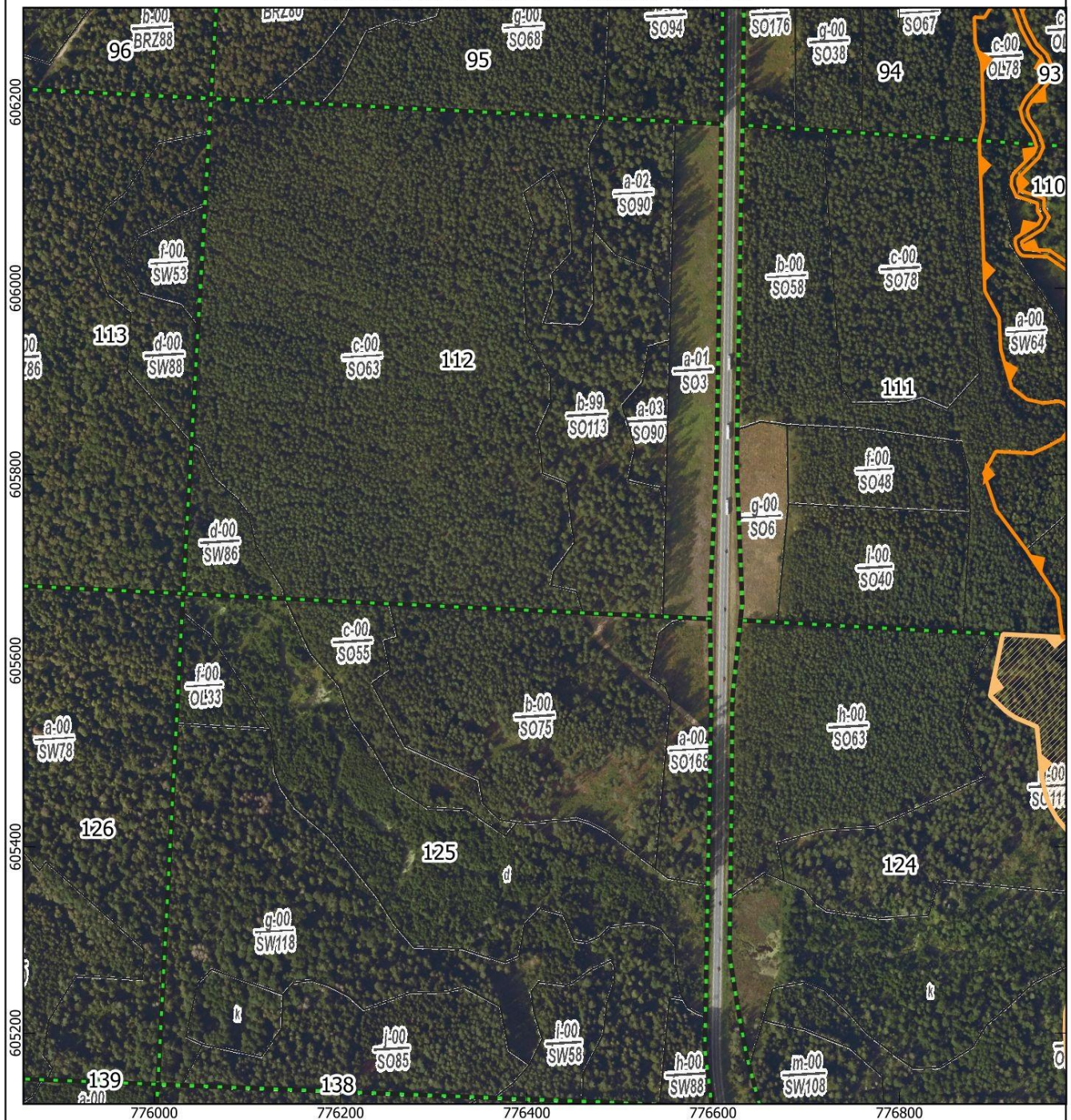

PRZEBIEG GRANICY REZERWATU PRZYRODY "CZARNA RZECZKA"
ORAZ JEGO OTULINY - ARKUSZ 18 Z 20



-  granica rezerwatu - Leśna Mapa Numeryczna - Bank Danych o Lasach, usługa przeglądania (10.05.2025)
-  otulina rezerwatu - ortofotomapa - Główny Urząd Geodezji i Kartografii, usługa przeglądania (10.05.2025)
-  siatka atlasu - mapa topograficzna - Główny Urząd Geodezji i Kartografii, usługa przeglądania (10.05.2025)
-  oddziały lesne
-  granica wydziałów

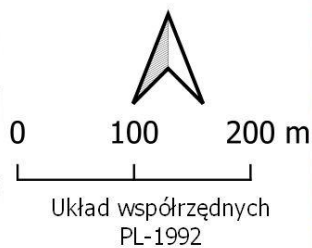

PRZEBIEG GRANICY REZERWATU PRZYRODY "CZARNA RZECZKA"
ORAZ JEGO OTULINY - ARKUSZ 19 Z 20

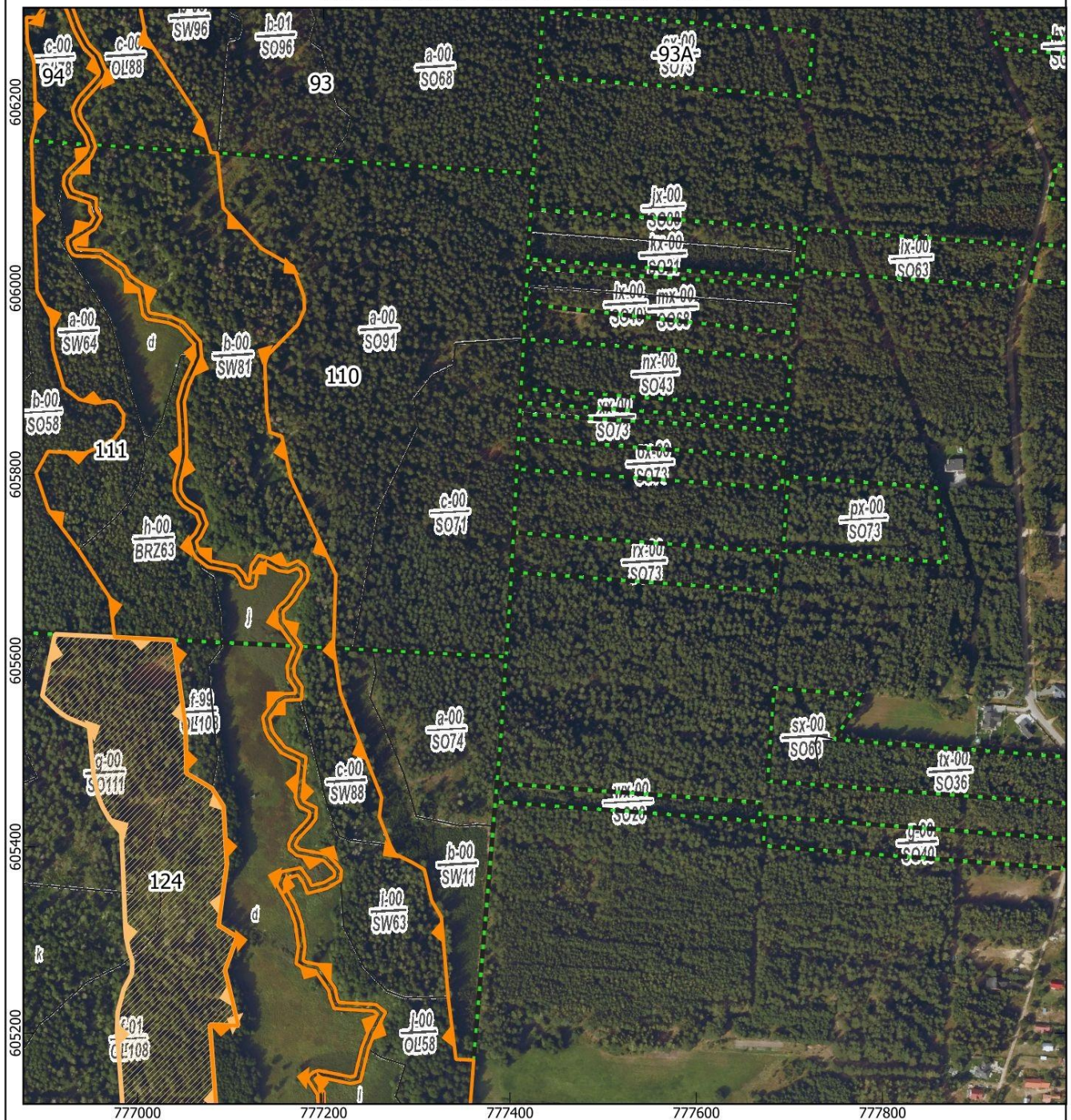

- granica rezerwatu - Leśna Mapa Numeryczna - Bank Danych o Lasach, usługa przeglądania (10.05.2025)
- otulina rezerwatu - ortofotomapa - Główny Urząd Geodezji i Kartografii, usługa przeglądania (10.05.2025)
- siatka atlasu - mapa topograficzna - Główny Urząd Geodezji i Kartografii, usługa przeglądania (10.05.2025)
- oddziały lesne
- granica wydziałów

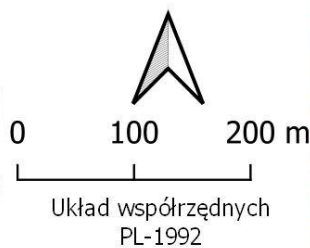

PRZEBIEG GRANICY REZERWATU PRZYRODY "CZARNA RZECZKA"
ORAZ JEGO OTULINY - ARKUSZ 20 Z 20

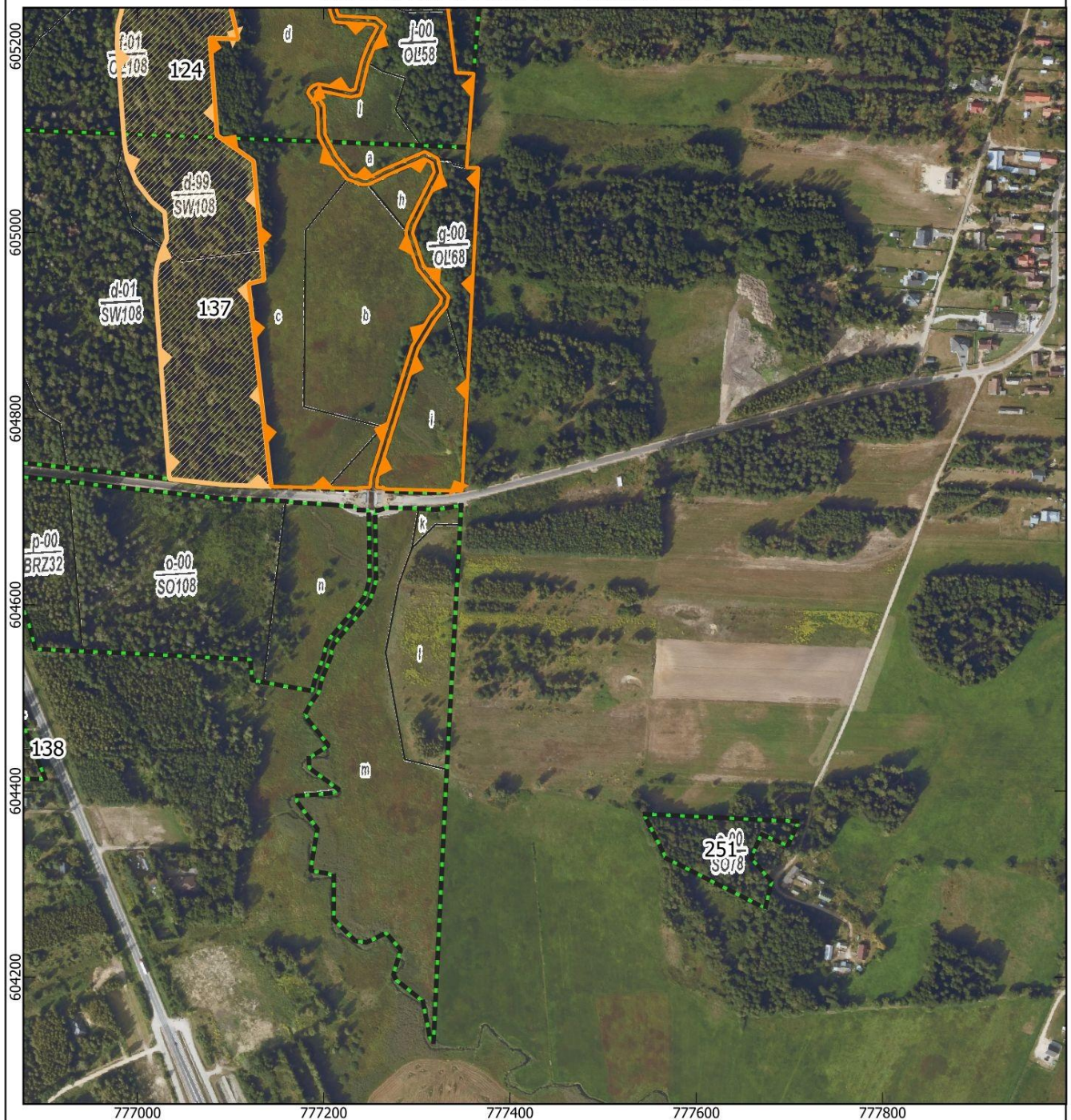

- granica rezerwatu - Leśna Mapa Numeryczna - Bank Danych o Lasach, usługa przeglądania (10.05.2025)
- otulina rezerwatu - ortofotomapa - Główny Urząd Geodezji i Kartografii, usługa przeglądania (10.05.2025)
- siatka atlasu - mapa topograficzna - Główny Urząd Geodezji i Kartografii, usługa przeglądania (10.05.2025)
- oddziały lesne
- granica wydziałów

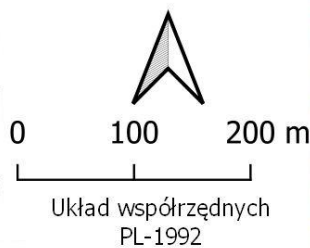

**Załącznik nr 2 do Zarządzenia
Regionalnego Dyrektora Ochrony Środowiska
w Białymstoku
z dnia _ _ 2025 r.**

**POŁOŻENIE I PRZEGIEG GRANIC REZERWATU PRZYRODY „CZARNA RZECZKA” W
POSTACI WSPÓLRZĘDNYCH PUNKÓT ZAŁAMANIA GRANICY, W UKŁADZIE
WSPÓLRZĘDNYCH PŁASKICH PROSTOKĄTNYCH PL-1992**

Nr	X	Y	Enklawa
1	777513,34	607422,92	1
2	777514,73	607397,50	1
3	777513,49	607397,46	1
4	777508,69	607397,33	1
5	777492,70	607394,28	1
6	777471,72	607394,85	1
7	777465,73	607394,07	1
8	777460,71	607388,89	1
9	777460,69	607384,89	1
10	777455,68	607379,91	1
11	777442,72	607388,95	1
12	777438,74	607390,96	1
13	777434,77	607400,38	1
14	777415,78	607397,74	1
15	777396,16	607397,18	1
16	777384,50	607393,45	1
17	777382,05	607377,40	1
18	777377,92	607364,47	1
19	777374,09	607354,09	1
20	777371,22	607349,86	1
21	777359,94	607355,59	1
22	777334,80	607364,65	1
23	777325,63	607358,98	1
24	777319,41	607351,01	1
25	777321,15	607328,56	1
26	777326,78	607322,86	1
27	777339,27	607318,76	1
28	777337,27	607306,52	1
29	777333,30	607295,57	1
30	777312,96	607282,53	1
31	777292,91	607289,44	1
32	777282,29	607290,21	1
33	777278,39	607289,17	1
34	777271,73	607279,51	1
35	777263,60	607270,64	1
36	777263,62	607265,65	1
37	777263,63	607257,88	1

Nr	X	Y	Enklawa
38	777265,79	607253,17	1
39	777270,02	607246,87	1
40	777276,37	607241,55	1
41	777274,22	607235,39	1
42	777265,09	607222,87	1
43	777257,53	607214,84	1
44	777250,73	607204,42	1
45	777242,14	607198,28	1
46	777231,12	607194,14	1
47	777217,25	607184,94	1
48	777213,87	607184,23	1
49	777206,92	607183,02	1
50	777199,66	607183,68	1
51	777193,98	607187,99	1
52	777190,40	607193,42	1
53	777189,27	607195,15	1
54	777179,96	607206,31	1
55	777174,89	607208,19	1
56	777164,90	607209,13	1
57	777159,83	607206,69	1
58	777155,99	607201,15	1
59	777157,73	607187,69	1
60	777166,04	607180,41	1
61	777168,39	607176,04	1
62	777167,87	607172,61	1
63	777169,77	607157,89	1
64	777177,18	607151,76	1
65	777188,16	607142,83	1
66	777188,10	607142,72	1
67	777184,21	607139,28	1
68	777184,38	607136,13	1
69	777183,74	607135,67	1
70	777167,55	607124,94	1
71	777137,07	607114,13	1
72	777136,63	607113,81	1
73	777113,37	607098,67	1
74	777093,10	607093,69	1

Nr	X	Y	Enklawa
75	777067,62	607087,45	1
76	777063,20	607065,45	1
77	777063,10	607065,29	1
78	777044,83	607044,72	1
79	777033,52	607041,76	1
80	777024,08	607039,28	1
81	777015,60	607030,54	1
82	777012,45	607026,74	1
83	777011,94	607026,19	1
84	777011,80	607025,71	1
85	777009,24	607018,87	1
86	777008,86	607015,52	1
87	777022,40	606986,14	1
88	777022,42	606986,12	1
89	777022,43	606986,11	1
90	777022,44	606986,10	1
91	777025,48	606983,54	1
92	777030,85	606983,53	1
93	777035,38	606985,20	1
94	777035,45	606985,19	1
95	777038,61	606988,39	1
96	777039,41	606989,18	1
97	777049,43	606991,19	1
98	777049,60	606991,05	1
99	777059,42	606981,23	1
100	777058,52	606971,21	1
101	777058,12	606966,80	1
102	777055,46	606962,58	1
103	777050,83	606955,31	1
104	777044,83	606924,07	1
105	777039,73	606919,76	1
106	777039,56	606919,68	1
107	777033,45	606917,36	1
108	776998,74	606900,67	1
109	776998,74	606900,66	1
110	776998,71	606900,65	1
111	776997,82	606896,79	1
112	776997,37	606894,89	1
113	776998,42	606886,10	1
114	776998,69	606883,81	1
115	776993,59	606864,56	1
116	776997,67	606850,51	1
117	776999,44	606844,37	1
118	776994,71	606834,18	1
119	776955,49	606760,48	1

Nr	X	Y	Enklawa
120	776948,74	606763,22	1
121	776945,52	606764,73	1
122	776942,50	606768,06	1
123	776938,20	606775,89	1
124	776935,38	606784,99	1
125	776933,09	606799,37	1
126	776929,82	606817,25	1
127	776931,28	606827,64	1
128	776909,18	606845,97	1
129	776897,49	606854,25	1
130	776889,65	606861,12	1
131	776877,68	606874,73	1
132	776868,04	606895,47	1
133	776855,74	606919,82	1
134	776828,47	606941,98	1
135	776814,09	606946,36	1
136	776787,03	606967,99	1
137	776743,81	606940,97	1
138	776737,61	606940,42	1
139	776727,52	606941,70	1
140	776713,91	606953,29	1
141	776703,39	606949,63	1
142	776700,27	606943,51	1
143	776693,76	606949,41	1
144	776682,25	606961,37	1
145	776669,51	606987,27	1
146	776657,32	606996,88	1
147	776699,96	607093,30	1
148	776755,04	607139,16	1
149	776825,64	607195,85	1
150	776830,58	607239,82	1
151	776847,58	607238,94	1
152	776857,49	607238,44	1
153	776865,42	607238,05	1
154	776866,97	607237,98	1
155	777068,51	607228,30	1
156	777191,82	607222,44	1
157	777193,46	607255,09	1
158	777195,47	607295,24	1
159	777202,49	607432,92	1
160	777231,25	607417,60	1
161	777230,79	607404,01	1
162	777278,21	607406,66	1
163	777278,21	607406,61	1
164	777299,11	607414,95	1

Nr	X	Y	Enklawa
165	777338,14	607436,54	1
166	777338,76	607440,29	1
167	777338,82	607440,29	1
168	777383,08	607442,93	1
169	777386,06	607438,15	1
170	777406,19	607426,72	1
171	777408,69	607421,10	1
172	777408,69	607421,09	1
173	777408,70	607421,09	1
174	777408,72	607421,07	1
175	777428,81	607420,57	1
176	777441,30	607432,49	1
177	777446,86	607437,76	1
178	777459,38	607442,08	1
179	777482,13	607449,88	1
180	777482,21	607449,91	1
181	777504,45	607446,45	1
182	777505,74	607444,81	1
183	777513,34	607422,92	1
184	776246,40	607707,68	2
185	776251,67	607698,83	2
186	776256,00	607700,44	2
187	776258,05	607706,07	2
188	776268,47	607699,60	2
189	776278,79	607706,26	2
190	776282,88	607701,14	2
191	776280,71	607690,85	2
192	776282,74	607684,79	2
193	776299,92	607688,07	2
194	776307,45	607691,18	2
195	776312,57	607690,59	2
196	776322,02	607682,65	2
197	776331,71	607677,48	2
198	776334,13	607659,54	2
199	776322,98	607654,65	2
200	776314,74	607646,85	2
201	776308,69	607633,63	2
202	776306,90	607627,56	2
203	776312,04	607623,73	2
204	776318,04	607623,94	2
205	776324,31	607616,15	2
206	776339,52	607610,67	2
207	776328,46	607568,23	2
208	776330,55	607560,11	2
209	776331,35	607551,30	2

Nr	X	Y	Enklawa
210	776335,73	607548,68	2
211	776345,01	607547,03	2
212	776369,36	607541,87	2
213	776380,43	607554,10	2
214	776381,92	607552,76	2
215	776379,97	607534,95	2
216	776376,60	607521,54	2
217	776389,52	607506,75	2
218	776394,41	607500,97	2
219	776396,20	607500,71	2
220	776415,09	607501,91	2
221	776418,47	607494,56	2
222	776415,32	607479,33	2
223	776424,51	607466,22	2
224	776436,42	607461,03	2
225	776447,23	607454,66	2
226	776446,82	607447,15	2
227	776438,76	607440,57	2
228	776437,86	607435,64	2
229	776443,12	607416,85	2
230	776438,13	607390,07	2
231	776441,63	607386,72	2
232	776451,60	607377,20	2
233	776452,83	607372,60	2
234	776445,44	607361,89	2
235	776441,76	607357,14	2
236	776427,40	607341,61	2
237	776422,11	607334,32	2
238	776420,32	607330,67	2
239	776429,59	607299,53	2
240	776435,03	607299,31	2
241	776441,94	607298,85	2
242	776452,71	607306,51	2
243	776467,47	607309,51	2
244	776475,75	607314,95	2
245	776482,10	607311,10	2
246	776488,68	607306,71	2
247	776493,27	607295,08	2
248	776491,62	607278,83	2
249	776494,63	607267,11	2
250	776502,49	607259,46	2
251	776520,12	607255,66	2
252	776528,23	607240,57	2
253	776540,82	607210,06	2
254	776526,24	607190,62	2

Nr	X	Y	Enklawa
255	776525,76	607179,61	2
256	776529,88	607175,82	2
257	776538,28	607174,63	2
258	776543,85	607172,57	2
259	776555,17	607158,55	2
260	776555,74	607151,47	2
261	776562,97	607141,89	2
262	776571,78	607138,50	2
263	776585,60	607130,14	2
264	776600,13	607091,00	2
265	776601,25	607080,97	2
266	776601,77	607076,32	2
267	776614,92	607069,61	2
268	776622,57	607060,30	2
269	776624,59	607055,61	2
270	776627,74	607048,07	2
271	776631,31	607043,25	2
272	776633,40	607042,86	2
273	776644,64	607036,64	2
274	776647,48	607032,52	2
275	776644,78	607026,40	2
276	776642,12	607019,70	2
277	776643,97	607006,99	2
278	776644,72	607000,45	2
279	776647,31	606998,41	2
280	776639,64	606981,12	2
281	776617,34	606942,25	2
282	776547,70	607007,34	2
283	776528,68	607025,19	2
284	776486,74	607088,96	2
285	776469,32	607125,99	2
286	776438,02	607177,92	2
287	776422,23	607195,40	2
288	776401,52	607261,88	2
289	776391,39	607262,41	2
290	776353,30	607317,29	2
291	776337,94	607388,43	2
292	776334,36	607468,39	2
293	776307,42	607506,30	2
294	776322,65	607523,80	2
295	776294,23	607548,13	2
296	776289,23	607604,26	2
297	776278,46	607641,21	2
298	776242,81	607667,91	2
299	776234,32	607671,32	2

Nr	X	Y	Enklawa
300	776225,88	607686,55	2
301	776237,71	607692,48	2
302	776219,61	607706,04	2
303	776227,18	607714,95	2
304	776224,12	607734,29	2
305	776218,31	607751,34	2
306	776218,34	607751,35	2
307	776247,47	607763,33	2
308	776248,60	607760,55	2
309	776241,56	607759,28	2
310	776239,80	607749,90	2
311	776238,02	607742,90	2
312	776245,55	607739,61	2
313	776248,18	607736,58	2
314	776248,05	607733,51	2
315	776242,29	607732,53	2
316	776237,54	607731,94	2
317	776236,05	607725,55	2
318	776244,76	607719,79	2
319	776246,40	607707,68	2
320	779504,29	611663,98	3
321	779544,55	611605,46	3
322	779543,91	611584,50	3
323	779518,26	611579,88	3
324	779512,65	611589,38	3
325	779512,31	611589,95	3
326	779501,04	611594,73	3
327	779492,02	611588,93	3
328	779489,01	611592,39	3
329	779483,46	611592,03	3
330	779480,76	611600,32	3
331	779481,81	611607,02	3
332	779481,86	611607,26	3
333	779490,73	611618,97	3
334	779489,30	611622,14	3
335	779472,71	611627,37	3
336	779469,58	611645,58	3
337	779475,22	611646,54	3
338	779480,97	611643,22	3
339	779487,90	611648,72	3
340	779477,41	611680,77	3
341	779480,44	611703,64	3
342	779467,46	611717,31	3
343	779470,95	611726,53	3
344	779469,69	611732,44	3

Nr	X	Y	Enklawa
345	779447,84	611748,00	3
346	779438,23	611757,10	3
347	779435,01	611767,43	3
348	779421,78	611768,47	3
349	779418,50	611775,30	3
350	779414,79	611783,03	3
351	779432,03	611824,90	3
352	779432,64	611824,80	3
353	779504,29	611663,98	3
354	778579,16	610243,87	4
355	778619,10	610233,22	4
356	778618,63	610232,66	4
357	778606,59	610218,47	4
358	778592,76	610196,18	4
359	778585,56	610186,93	4
360	778568,31	610186,93	4
361	778569,83	610164,70	4
362	778581,20	610144,24	4
363	778580,45	610118,55	4
364	778584,31	610115,98	4
365	778605,37	610101,94	4
366	778618,15	610084,04	4
367	778643,08	610073,18	4
368	778659,49	610065,77	4
369	778684,27	610042,12	4
370	778694,99	610037,36	4
371	778712,23	610039,22	4
372	778741,09	610005,75	4
373	778756,06	609977,48	4
374	778803,97	609927,50	4
375	778780,99	609912,51	4
376	778817,76	609905,31	4
377	778796,32	609874,53	4
378	778782,84	609855,31	4
379	778819,61	609821,49	4
380	778870,16	609771,30	4
381	778920,33	609752,60	4
382	778980,09	609757,57	4
383	779007,42	609755,97	4
384	779080,85	609751,69	4
385	779155,50	609766,79	4
386	779159,76	609765,77	4
387	779203,36	609755,38	4
388	779236,29	609762,42	4
389	779280,34	609756,86	4

Nr	X	Y	Enklawa
390	779359,79	609772,12	4
391	779385,36	609766,27	4
392	779411,82	609784,79	4
393	779443,13	609784,46	4
394	779459,60	609773,35	4
395	779460,62	609772,66	4
396	779463,88	609770,46	4
397	779501,87	609772,20	4
398	779524,16	609784,03	4
399	779589,50	609759,41	4
400	779590,95	609758,86	4
401	779589,48	609742,94	4
402	779589,46	609741,95	4
403	779588,84	609735,38	4
404	779589,03	609735,46	4
405	779588,80	609731,72	4
406	779588,04	609731,75	4
407	779587,27	609731,28	4
408	779580,67	609727,25	4
409	779564,01	609716,46	4
410	779548,82	609707,61	4
411	779543,72	609707,87	4
412	779534,90	609721,32	4
413	779534,50	609725,51	4
414	779533,45	609727,53	4
415	779525,19	609737,80	4
416	779520,11	609741,92	4
417	779516,92	609742,60	4
418	779514,03	609745,02	4
419	779511,76	609745,58	4
420	779509,11	609745,36	4
421	779495,73	609741,16	4
422	779488,92	609740,63	4
423	779485,75	609739,07	4
424	779476,13	609741,04	4
425	779473,19	609743,62	4
426	779471,30	609748,93	4
427	779468,22	609753,69	4
428	779467,08	609754,70	4
429	779464,02	609757,02	4
430	779459,85	609758,98	4
431	779451,55	609762,88	4
432	779434,16	609772,73	4
433	779431,99	609773,35	4
434	779426,10	609772,55	4

Nr	X	Y	Enklawa
435	779401,47	609761,88	4
436	779396,35	609758,22	4
437	779393,79	609752,82	4
438	779392,95	609745,20	4
439	779394,62	609734,48	4
440	779396,99	609728,27	4
441	779396,47	609720,38	4
442	779395,19	609719,10	4
443	779382,83	609724,51	4
444	779381,78	609725,46	4
445	779378,04	609739,43	4
446	779377,17	609740,63	4
447	779371,01	609745,92	4
448	779368,60	609746,91	4
449	779341,97	609745,28	4
450	779339,91	609744,70	4
451	779312,22	609727,19	4
452	779306,81	609725,54	4
453	779290,23	609722,37	4
454	779288,18	609722,17	4
455	779262,18	609729,61	4
456	779259,69	609729,23	4
457	779240,76	609714,56	4
458	779234,98	609698,33	4
459	779232,23	609685,46	4
460	779227,19	609682,28	4
461	779204,72	609680,22	4
462	779203,41	609680,56	4
463	779184,31	609695,92	4
464	779180,31	609698,97	4
465	779178,16	609699,91	4
466	779143,55	609703,15	4
467	779135,20	609702,48	4
468	779132,73	609699,70	4
469	779125,42	609699,13	4
470	779116,04	609702,25	4
471	779106,24	609706,71	4
472	779104,80	609707,20	4
473	779102,72	609707,03	4
474	779099,23	609705,70	4
475	779088,73	609696,70	4
476	779087,26	609695,35	4
477	779072,18	609694,41	4
478	779067,17	609695,60	4
479	779063,17	609697,80	4

Nr	X	Y	Enklawa
480	779060,88	609698,16	4
481	779057,89	609697,86	4
482	779050,85	609695,85	4
483	779049,52	609694,91	4
484	779048,50	609693,23	4
485	779048,12	609690,75	4
486	779049,47	609686,31	4
487	779051,02	609679,98	4
488	779035,18	609669,08	4
489	779015,19	609653,14	4
490	779012,95	609652,08	4
491	778989,14	609669,30	4
492	778988,44	609670,26	4
493	778988,21	609673,25	4
494	778988,18	609674,23	4
495	778984,89	609677,85	4
496	778980,17	609683,53	4
497	778976,26	609690,41	4
498	778973,82	609696,87	4
499	778972,84	609702,25	4
500	778972,29	609704,28	4
501	778966,76	609709,46	4
502	778956,66	609716,25	4
503	778945,01	609721,32	4
504	778943,25	609721,89	4
505	778941,74	609721,64	4
506	778919,65	609711,19	4
507	778918,81	609710,82	4
508	778917,65	609711,50	4
509	778909,43	609717,79	4
510	778901,44	609722,16	4
511	778897,72	609727,91	4
512	778894,15	609738,79	4
513	778888,67	609748,81	4
514	778887,96	609750,17	4
515	778883,73	609753,66	4
516	778860,96	609762,85	4
517	778859,91	609762,94	4
518	778828,11	609761,64	4
519	778825,26	609761,06	4
520	778823,75	609759,81	4
521	778822,72	609758,44	4
522	778821,29	609757,03	4
523	778806,53	609753,13	4
524	778804,79	609752,44	4

Nr	X	Y	Enklawa
525	778793,78	609744,34	4
526	778791,63	609742,59	4
527	778788,77	609741,25	4
528	778787,02	609742,33	4
529	778771,37	609754,02	4
530	778769,63	609755,06	4
531	778753,43	609761,51	4
532	778746,15	609781,62	4
533	778745,79	609786,48	4
534	778747,04	609790,54	4
535	778748,67	609795,34	4
536	778750,44	609796,44	4
537	778752,36	609798,44	4
538	778753,26	609807,96	4
539	778751,85	609811,12	4
540	778751,44	609812,09	4
541	778751,09	609812,48	4
542	778748,42	609815,62	4
543	778740,76	609820,54	4
544	778740,70	609820,58	4
545	778738,56	609823,89	4
546	778734,69	609829,92	4
547	778734,62	609830,01	4
548	778734,07	609830,52	4
549	778733,57	609830,98	4
550	778733,52	609831,02	4
551	778732,89	609831,19	4
552	778732,25	609831,36	4
553	778713,05	609832,18	4
554	778698,50	609838,63	4
555	778697,84	609838,75	4
556	778697,28	609838,86	4
557	778697,20	609838,88	4
558	778679,82	609838,30	4
559	778679,08	609838,07	4
560	778679,02	609838,04	4
561	778678,46	609837,90	4
562	778676,16	609835,29	4
563	778673,86	609834,30	4
564	778672,93	609834,64	4
565	778672,76	609834,70	4
566	778643,31	609850,01	4
567	778643,26	609850,04	4
568	778632,73	609856,44	4
569	778632,08	609857,21	4

Nr	X	Y	Enklawa
570	778632,05	609857,27	4
571	778626,71	609866,75	4
572	778625,05	609869,70	4
573	778625,04	609869,81	4
574	778624,79	609871,66	4
575	778624,76	609871,83	4
576	778624,70	609873,09	4
577	778624,65	609874,27	4
578	778624,68	609874,36	4
579	778625,89	609878,37	4
580	778625,95	609878,54	4
581	778632,19	609896,32	4
582	778632,26	609896,50	4
583	778637,35	609913,76	4
584	778637,41	609914,22	4
585	778637,03	609916,26	4
586	778636,51	609916,76	4
587	778635,94	609917,29	4
588	778635,87	609917,31	4
589	778631,81	609919,47	4
590	778631,26	609919,66	4
591	778627,54	609919,81	4
592	778619,52	609920,13	4
593	778610,80	609921,66	4
594	778607,72	609922,82	4
595	778606,12	609923,75	4
596	778606,05	609923,86	4
597	778592,43	609943,40	4
598	778591,96	609943,80	4
599	778591,51	609944,18	4
600	778591,46	609944,21	4
601	778581,96	609949,00	4
602	778581,83	609949,07	4
603	778581,67	609949,22	4
604	778575,99	609962,68	4
605	778576,92	609985,50	4
606	778576,92	609985,61	4
607	778576,70	609986,35	4
608	778576,70	609986,45	4
609	778576,49	609987,15	4
610	778576,47	609987,19	4
611	778576,19	609987,53	4
612	778575,90	609987,86	4
613	778570,86	609992,27	4
614	778534,79	610023,84	4

Nr	X	Y	Enklawa
615	778534,74	610023,88	4
616	778525,87	610033,21	4
617	778525,50	610034,10	4
618	778525,61	610035,14	4
619	778529,88	610041,30	4
620	778530,07	610041,50	4
621	778530,54	610041,43	4
622	778541,35	610038,01	4
623	778541,42	610037,99	4
624	778541,81	610037,95	4
625	778542,25	610037,90	4
626	778542,84	610038,04	4
627	778543,37	610038,16	4
628	778548,35	610040,29	4
629	778548,47	610040,35	4
630	778548,56	610040,40	4
631	778549,09	610040,97	4
632	778549,25	610041,05	4
633	778549,80	610041,67	4
634	778552,84	610047,64	4
635	778554,07	610050,23	4
636	778554,23	610050,83	4
637	778554,37	610051,40	4
638	778554,83	610060,52	4
639	778555,43	610072,52	4
640	778555,44	610072,65	4
641	778555,44	610072,78	4
642	778555,35	610073,24	4
643	778555,35	610073,36	4
644	778555,31	610073,69	4
645	778554,56	610076,52	4
646	778554,41	610076,87	4
647	778554,38	610076,93	4
648	778553,82	610077,46	4
649	778553,11	610078,27	4
650	778552,89	610078,37	4
651	778552,72	610078,44	4
652	778550,48	610079,19	4
653	778548,35	610079,60	4
654	778540,85	610089,93	4
655	778530,87	610103,68	4
656	778532,27	610104,31	4
657	778532,33	610104,33	4
658	778540,99	610106,43	4
659	778548,17	610108,17	4

Nr	X	Y	Enklawa
660	778548,49	610108,33	4
661	778549,91	610109,63	4
662	778549,94	610109,70	4
663	778550,05	610109,97	4
664	778550,17	610110,30	4
665	778551,73	610114,22	4
666	778551,75	610114,32	4
667	778554,83	610125,41	4
668	778554,88	610125,69	4
669	778557,03	610136,44	4
670	778557,08	610136,88	4
671	778556,90	610138,03	4
672	778556,69	610138,71	4
673	778556,67	610138,78	4
674	778556,19	610139,25	4
675	778555,73	610139,70	4
676	778555,68	610139,75	4
677	778550,73	610142,67	4
678	778550,67	610142,70	4
679	778550,58	610142,75	4
680	778549,82	610142,93	4
681	778549,74	610142,92	4
682	778548,98	610143,10	4
683	778548,87	610143,09	4
684	778548,80	610143,08	4
685	778545,13	610142,51	4
686	778544,47	610142,29	4
687	778544,17	610142,04	4
688	778543,24	610141,49	4
689	778543,19	610141,44	4
690	778538,07	610134,44	4
691	778536,89	610132,82	4
692	778533,27	610134,73	4
693	778523,13	610143,55	4
694	778523,14	610143,61	4
695	778523,22	610144,05	4
696	778523,26	610144,15	4
697	778527,22	610155,33	4
698	778527,25	610155,44	4
699	778529,92	610164,34	4
700	778529,98	610164,53	4
701	778530,04	610164,86	4
702	778530,08	610165,07	4
703	778530,10	610165,16	4
704	778532,00	610186,75	4

Nr	X	Y	Enklawa
705	778532,06	610187,36	4
706	778532,18	610190,05	4
707	778534,46	610188,16	4
708	778540,79	610184,67	4
709	778540,91	610184,60	4
710	778541,67	610184,42	4
711	778541,74	610184,38	4
712	778542,50	610184,21	4
713	778543,24	610184,43	4
714	778544,62	610185,21	4
715	778544,70	610185,29	4
716	778549,43	610191,32	4
717	778549,58	610191,54	4
718	778549,77	610191,83	4
719	778549,95	610192,59	4
720	778549,67	610194,83	4
721	778549,63	610194,89	4
722	778544,38	610201,72	4
723	778542,41	610205,05	4
724	778543,11	610209,89	4
725	778543,12	610209,96	4
726	778545,49	610223,45	4
727	778545,51	610223,54	4
728	778548,34	610231,93	4
729	778548,46	610232,04	4
730	778549,11	610232,85	4
731	778549,16	610232,90	4
732	778556,35	610237,24	4
733	778560,59	610237,00	4
734	778560,67	610236,97	4
735	778566,61	610234,73	4
736	778566,75	610234,71	4
737	778567,00	610234,69	4
738	778567,20	610234,71	4
739	778570,54	610234,72	4
740	778572,73	610235,54	4
741	778573,47	610235,77	4
742	778574,03	610235,97	4
743	778574,53	610236,50	4
744	778575,04	610237,04	4
745	778575,07	610237,10	4
746	778578,47	610243,38	4
747	778579,02	610244,38	4
748	778579,16	610243,87	4
749	779608,97	611551,35	5

Nr	X	Y	Enklawa
750	779627,61	611519,35	5
751	779680,21	611523,31	5
752	779684,32	611435,36	5
753	779687,58	611365,45	5
754	779686,32	611366,78	5
755	779679,73	611365,11	5
756	779675,96	611357,63	5
757	779673,96	611353,29	5
758	779669,36	611351,10	5
759	779659,30	611350,07	5
760	779647,72	611351,77	5
761	779645,35	611364,28	5
762	779659,50	611367,89	5
763	779660,76	611380,40	5
764	779657,55	611387,32	5
765	779655,32	611396,04	5
766	779656,63	611401,02	5
767	779653,45	611405,13	5
768	779646,57	611406,58	5
769	779626,34	611405,57	5
770	779616,67	611409,14	5
771	779606,73	611410,22	5
772	779601,87	611411,75	5
773	779588,76	611406,74	5
774	779573,26	611407,61	5
775	779566,90	611412,52	5
776	779562,04	611416,71	5
777	779562,99	611426,69	5
778	779564,89	611440,63	5
779	779561,24	611459,77	5
780	779564,82	611467,66	5
781	779568,82	611467,52	5
782	779573,89	611469,35	5
783	779574,10	611475,36	5
784	779572,23	611479,42	5
785	779571,16	611481,35	5
786	779569,41	611484,52	5
787	779557,87	611497,94	5
788	779561,44	611499,82	5
789	779567,47	611500,61	5
790	779569,07	611503,56	5
791	779569,68	611506,53	5
792	779557,47	611521,85	5
793	779556,83	611522,62	5
794	779534,09	611518,71	5

Nr	X	Y	Enklawa
795	779531,54	611521,79	5
796	779535,52	611526,39	5
797	779537,08	611531,58	5
798	779535,30	611535,31	5
799	779528,17	611545,01	5
800	779529,71	611544,98	5
801	779552,91	611548,54	5
802	779605,80	611556,65	5
803	779608,97	611551,35	5
804	777167,07	606023,64	6
805	777167,07	606023,62	6
806	777167,09	606023,63	6
807	777178,95	605991,01	6
808	777179,43	605977,48	6
809	777172,12	605960,67	6
810	777139,73	605927,94	6
811	777139,73	605927,88	6
812	777139,73	605927,88	6
813	777136,93	605918,00	6
814	777138,93	605868,00	6
815	777142,53	605845,12	6
816	777147,04	605843,67	6
817	777155,01	605841,07	6
818	777160,20	605816,65	6
819	777164,52	605796,34	6
820	777213,17	605691,99	6
821	777210,58	605613,50	6
822	777211,61	605606,92	6
823	777211,61	605606,74	6
824	777218,19	605564,77	6
825	777262,38	605452,69	6
826	777259,79	605432,06	6
827	777271,67	605401,72	6
828	777276,50	605392,22	6
829	777295,19	605383,14	6
830	777308,28	605375,41	6
831	777309,58	605369,82	6
832	777316,01	605342,15	6
833	777326,50	605324,17	6
834	777326,52	605324,10	6
835	777326,53	605324,01	6
836	777333,83	605238,30	6
837	777342,17	605171,55	6
838	777361,21	605170,77	6
839	777353,59	605069,63	6

Nr	X	Y	Enklawa
840	777366,36	605069,71	6
841	777351,29	604773,78	6
842	777348,67	604722,23	6
843	777265,83	604724,15	6
844	777263,95	604725,74	6
845	777256,91	604726,17	6
846	777257,95	604736,57	6
847	777301,48	604875,05	6
848	777319,83	604905,80	6
849	777326,21	604913,75	6
850	777331,87	604920,43	6
851	777334,31	604930,97	6
852	777307,02	604964,70	6
853	777295,59	604999,21	6
854	777297,28	605006,56	6
855	777326,17	605064,08	6
856	777322,55	605079,42	6
857	777308,64	605086,80	6
858	777264,64	605067,60	6
859	777257,75	605063,87	6
860	777247,16	605058,60	6
861	777242,10	605058,51	6
862	777229,29	605063,32	6
863	777213,92	605081,57	6
864	777205,63	605097,34	6
865	777201,51	605105,17	6
866	777201,45	605107,36	6
867	777200,60	605135,38	6
868	777191,07	605150,27	6
869	777192,81	605151,76	6
870	777194,83	605152,45	6
871	777229,37	605145,44	6
872	777239,60	605147,97	6
873	777240,73	605152,64	6
874	777247,89	605182,34	6
875	777254,59	605199,14	6
876	777262,22	605213,56	6
877	777266,64	605221,90	6
878	777256,42	605230,41	6
879	777231,37	605231,83	6
880	777220,73	605232,43	6
881	777216,17	605232,92	6
882	777214,20	605238,00	6
883	777212,10	605248,23	6
884	777209,00	605252,72	6

Nr	X	Y	Enklawa
885	777200,37	605265,26	6
886	777194,99	605273,07	6
887	777180,58	605276,23	6
888	777177,96	605277,86	6
889	777180,05	605292,63	6
890	777176,48	605318,59	6
891	777170,30	605336,54	6
892	777157,29	605360,11	6
893	777159,08	605365,33	6
894	777172,31	605369,58	6
895	777178,26	605361,08	6
896	777182,55	605349,74	6
897	777189,96	605351,65	6
898	777203,55	605355,16	6
899	777218,15	605363,94	6
900	777219,25	605374,79	6
901	777213,63	605381,70	6
902	777203,62	605391,66	6
903	777174,26	605397,12	6
904	777169,82	605400,97	6
905	777169,70	605402,23	6
906	777172,62	605408,20	6
907	777186,76	605423,35	6
908	777191,61	605429,92	6
909	777191,88	605434,44	6
910	777192,32	605441,92	6
911	777178,94	605448,34	6
912	777178,20	605449,34	6
913	777176,78	605453,52	6
914	777181,23	605495,98	6
915	777167,22	605502,70	6
916	777158,53	605506,86	6
917	777146,74	605521,47	6
918	777145,17	605524,58	6
919	777143,89	605527,54	6
920	777141,96	605537,31	6
921	777142,48	605538,32	6
922	777153,23	605553,83	6
923	777158,75	605557,39	6
924	777172,07	605557,95	6
925	777176,18	605558,12	6
926	777176,96	605571,85	6
927	777168,67	605583,95	6
928	777167,99	605593,43	6
929	777176,68	605615,24	6

Nr	X	Y	Enklawa
930	777157,16	605642,59	6
931	777156,43	605651,85	6
932	777157,07	605653,45	6
933	777163,22	605658,68	6
934	777170,23	605667,29	6
935	777173,72	605674,21	6
936	777177,00	605678,57	6
937	777182,41	605685,77	6
938	777183,75	605693,17	6
939	777181,10	605700,65	6
940	777172,68	605707,24	6
941	777161,28	605702,38	6
942	777153,51	605703,43	6
943	777140,77	605710,18	6
944	777139,88	605710,43	6
945	777129,83	605713,21	6
946	777122,16	605701,67	6
947	777120,29	605685,27	6
948	777119,22	605685,33	6
949	777117,49	605686,11	6
950	777115,33	605692,25	6
951	777106,88	605701,46	6
952	777078,33	605707,18	6
953	777068,33	605715,02	6
954	777065,42	605720,15	6
955	777063,31	605727,75	6
956	777068,06	605732,91	6
957	777074,79	605746,74	6
958	777069,11	605761,76	6
959	777053,58	605771,65	6
960	777049,74	605776,40	6
961	777046,65	605782,41	6
962	777046,49	605791,46	6
963	777051,19	605811,02	6
964	777052,07	605816,04	6
965	777053,01	605821,48	6
966	777052,34	605851,17	6
967	777050,43	605877,94	6
968	777055,59	605896,47	6
969	777063,66	605913,90	6
970	777069,02	605926,24	6
971	777067,57	605942,99	6
972	777049,65	605963,24	6
973	777035,72	605969,67	6
974	777017,11	605972,93	6

Nr	X	Y	Enklawa
975	777013,76	605973,46	6
976	777012,26	605975,14	6
977	777007,87	606002,55	6
978	776991,99	606013,53	6
979	776987,04	606023,18	6
980	776961,65	606040,80	6
981	776935,49	606041,84	6
982	776934,94	606042,05	6
983	776933,42	606044,02	6
984	776932,14	606047,86	6
985	776931,77	606049,48	6
986	776931,81	606049,93	6
987	776954,34	606063,86	6
988	776961,41	606076,38	6
989	776955,82	606084,96	6
990	776955,84	606096,44	6
991	776930,96	606104,77	6
992	776928,28	606110,64	6
993	776927,74	606111,99	6
994	776928,04	606117,55	6
995	776930,17	606120,69	6
996	776950,22	606140,61	6
997	776955,20	606151,86	6
998	776954,43	606154,14	6
999	776950,19	606166,62	6
1000	776940,00	606181,93	6
1001	776938,17	606188,64	6
1002	776937,65	606191,07	6
1003	776939,74	606196,12	6
1004	776943,34	606201,95	6
1005	776954,04	606213,61	6
1006	776964,14	606225,10	6
1007	776966,64	606232,92	6
1008	776958,82	606251,29	6
1009	776947,78	606262,55	6
1010	776938,20	606280,39	6
1011	776930,39	606301,84	6
1012	776925,66	606309,02	6
1013	776925,48	606313,44	6
1014	776927,84	606317,95	6
1015	776936,99	606332,13	6
1016	776953,68	606370,63	6
1017	776951,71	606383,03	6
1018	776944,00	606384,62	6
1019	776942,11	606387,60	6

Nr	X	Y	Enklawa
1020	776942,27	606392,94	6
1021	776945,11	606400,66	6
1022	776948,64	606406,27	6
1023	776952,16	606409,07	6
1024	776972,26	606410,73	6
1025	776978,20	606427,86	6
1026	776976,12	606437,40	6
1027	776974,87	606443,15	6
1028	776977,19	606466,23	6
1029	776980,00	606517,14	6
1030	776985,51	606572,72	6
1031	776992,61	606584,88	6
1032	777010,65	606583,70	6
1033	777010,16	606576,50	6
1034	777010,16	606576,41	6
1035	777005,00	606526,05	6
1036	777017,81	606474,79	6
1037	777025,81	606410,89	6
1038	777023,43	606364,66	6
1039	777016,48	606344,82	6
1040	776999,42	606321,97	6
1041	776999,42	606321,96	6
1042	776999,41	606321,94	6
1043	777008,95	606270,47	6
1044	777016,04	606259,71	6
1045	777045,15	606215,47	6
1046	777068,08	606180,77	6
1047	777079,02	606145,97	6
1048	777079,02	606145,96	6
1049	777085,67	606145,52	6
1050	777092,10	606086,64	6
1051	777092,10	606086,64	6
1052	777092,10	606086,62	6
1053	777092,19	606086,55	6
1054	777132,93	606042,97	6
1055	777146,84	606035,10	6
1056	777146,87	606035,06	6
1057	777167,07	606023,64	6
1058	776690,28	606945,82	7
1059	776701,76	606935,40	7
1060	776706,93	606945,57	7
1061	776712,85	606947,63	7
1062	776725,41	606936,92	7
1063	776737,52	606935,40	7
1064	776745,44	606936,09	7

Nr	X	Y	Enklawa
1065	776786,68	606961,87	7
1066	776811,71	606941,85	7
1067	776826,07	606937,48	7
1068	776851,76	606916,61	7
1069	776863,54	606893,29	7
1070	776873,45	606871,97	7
1071	776886,11	606857,57	7
1072	776894,38	606850,32	7
1073	776906,14	606842,00	7
1074	776925,94	606825,57	7
1075	776924,75	606817,15	7
1076	776928,16	606798,53	7
1077	776930,50	606783,84	7
1078	776933,57	606773,92	7
1079	776938,40	606765,13	7
1080	776942,49	606760,63	7
1081	776946,77	606758,63	7
1082	776953,17	606756,12	7
1083	776950,54	606751,17	7
1084	776946,41	606688,26	7
1085	776945,31	606671,74	7
1086	776960,69	606627,70	7
1087	776975,25	606586,02	7
1088	776984,71	606585,40	7
1089	776978,73	606575,23	7
1090	776973,01	606517,68	7
1091	776970,20	606466,78	7
1092	776967,79	606442,74	7
1093	776968,57	606439,13	7
1094	776970,93	606428,30	7
1095	776967,13	606417,33	7
1096	776949,47	606415,87	7
1097	776943,35	606411,01	7
1098	776938,79	606403,78	7
1099	776935,30	606394,28	7
1100	776935,05	606385,66	7
1101	776939,67	606378,36	7
1102	776945,55	606377,15	7
1103	776946,44	606371,55	7
1104	776930,80	606335,45	7
1105	776921,78	606321,48	7
1106	776918,40	606315,02	7
1107	776918,74	606306,79	7
1108	776924,09	606298,68	7
1109	776931,79	606277,53	7

Nr	X	Y	Enklawa
1110	776942,08	606258,36	7
1111	776952,89	606247,33	7
1112	776959,17	606232,57	7
1113	776957,91	606228,63	7
1114	776948,83	606218,30	7
1115	776937,73	606206,20	7
1116	776933,48	606199,31	7
1117	776932,88	606197,86	7
1118	776930,35	606191,73	7
1119	776931,36	606186,99	7
1120	776933,54	606179,00	7
1121	776943,85	606163,51	7
1122	776946,85	606154,64	7
1123	776947,69	606152,19	7
1124	776944,35	606144,65	7
1125	776925,72	606126,15	7
1126	776924,75	606125,18	7
1127	776921,15	606119,87	7
1128	776920,66	606110,83	7
1129	776921,84	606107,88	7
1130	776925,85	606099,10	7
1131	776948,83	606091,40	7
1132	776948,82	606082,88	7
1133	776953,22	606076,12	7
1134	776949,13	606068,87	7
1135	776925,90	606054,51	7
1136	776925,00	606052,96	7
1137	776924,72	606048,94	7
1138	776925,39	606045,97	7
1139	776927,15	606040,68	7
1140	776930,59	606036,23	7
1141	776934,04	606034,89	7
1142	776959,33	606033,89	7
1143	776981,61	606018,42	7
1144	776986,57	606008,77	7
1145	777001,44	605998,49	7
1146	777005,24	605975,03	7
1147	777005,48	605972,21	7
1148	777010,19	605966,94	7
1149	777015,95	605966,02	7
1150	777033,62	605962,93	7
1151	777045,38	605957,50	7
1152	777060,80	605940,08	7
1153	777061,89	605927,40	7
1154	777057,27	605916,76	7

Nr	X	Y	Enklawa
1155	777049,00	605898,89	7
1156	777043,36	605878,65	7
1157	777045,35	605850,84	7
1158	777046,00	605822,01	7
1159	777044,33	605812,44	7
1160	777039,48	605792,23	7
1161	777039,67	605780,66	7
1162	777043,84	605772,56	7
1163	777048,85	605766,36	7
1164	777063,38	605757,10	7
1165	777067,17	605747,09	7
1166	777062,22	605736,90	7
1167	777056,07	605730,22	7
1168	777055,96	605728,07	7
1169	777058,90	605717,44	7
1170	777062,93	605710,36	7
1171	777075,31	605700,64	7
1172	777103,27	605695,04	7
1173	777109,20	605688,57	7
1174	777111,89	605680,96	7
1175	777117,52	605678,42	7
1176	777121,54	605678,19	7
1177	777126,40	605679,75	7
1178	777127,41	605685,26	7
1179	777128,93	605699,22	7
1180	777132,85	605705,11	7
1181	777138,17	605703,63	7
1182	777151,34	605696,66	7
1183	777162,26	605695,18	7
1184	777171,62	605699,17	7
1185	777175,18	605696,38	7
1186	777176,52	605692,59	7
1187	777175,81	605688,65	7
1188	777167,75	605677,92	7
1189	777164,32	605671,13	7
1190	777158,19	605663,60	7
1191	777151,19	605657,65	7
1192	777149,35	605652,97	7
1193	777149,72	605647,14	7
1194	777150,35	605640,07	7
1195	777167,76	605615,68	7
1196	777168,76	605614,28	7
1197	777160,89	605594,52	7
1198	777161,83	605581,55	7
1199	777169,83	605569,87	7

Nr	X	Y	Enklawa
1200	777169,54	605564,86	7
1201	777156,55	605564,31	7
1202	777148,27	605558,96	7
1203	777136,46	605541,94	7
1204	777134,62	605538,35	7
1205	777137,16	605525,44	7
1206	777138,83	605521,61	7
1207	777140,82	605517,66	7
1208	777154,07	605501,22	7
1209	777173,75	605491,79	7
1210	777169,66	605452,73	7
1211	777171,92	605446,06	7
1212	777174,35	605442,78	7
1213	777185,06	605437,64	7
1214	777184,75	605432,41	7
1215	777181,37	605427,84	7
1216	777166,78	605412,21	7
1217	777162,62	605403,11	7
1218	777163,09	605397,53	7
1219	777171,10	605390,58	7
1220	777200,21	605385,18	7
1221	777208,43	605377,00	7
1222	777211,99	605372,61	7
1223	777211,54	605368,13	7
1224	777200,82	605361,69	7
1225	777186,88	605358,09	7
1226	777184,51	605364,37	7
1227	777176,17	605376,29	7
1228	777174,78	605377,43	7
1229	777172,19	605376,70	7
1230	777154,43	605373,09	7
1231	777152,47	605367,65	7
1232	777149,66	605359,47	7
1233	777156,43	605347,02	7
1234	777163,88	605333,67	7
1235	777169,64	605316,96	7
1236	777172,98	605292,64	7
1237	777170,39	605274,33	7
1238	777177,91	605269,65	7
1239	777190,79	605266,82	7
1240	777205,53	605245,43	7
1241	777207,47	605236,02	7
1242	777211,19	605226,41	7
1243	777220,15	605225,45	7
1244	777253,72	605223,55	7

Nr	X	Y	Enklawa
1245	777257,79	605220,16	7
1246	777248,23	605202,08	7
1247	777241,20	605184,47	7
1248	777233,80	605153,74	7
1249	777229,22	605152,61	7
1250	777194,37	605159,69	7
1251	777189,27	605157,95	7
1252	777184,72	605154,05	7
1253	777182,98	605149,93	7
1254	777193,66	605133,23	7
1255	777194,45	605107,16	7
1256	777194,55	605103,36	7
1257	777197,55	605097,66	7
1258	777208,07	605077,64	7
1259	777225,11	605057,41	7
1260	777240,89	605051,49	7
1261	777248,18	605051,63	7
1262	777260,98	605057,66	7
1263	777267,71	605061,30	7
1264	777308,34	605079,03	7
1265	777316,47	605074,72	7
1266	777318,77	605064,95	7
1267	777290,72	605009,11	7
1268	777288,80	605002,37	7
1269	777288,51	604998,33	7
1270	777300,78	604961,29	7
1271	777326,72	604929,22	7
1272	777325,43	604923,66	7
1273	777320,81	604918,20	7
1274	777314,06	604909,81	7
1275	777295,04	604877,94	7
1276	777251,03	604737,89	7
1277	777249,85	604726,05	7
1278	777242,60	604726,22	7
1279	777238,65	604724,78	7
1280	777143,76	604726,99	7
1281	777138,41	604774,61	7
1282	777119,30	604944,79	7
1283	777135,25	604948,83	7
1284	777136,04	604949,03	7
1285	777124,81	605076,50	7
1286	777089,10	605101,83	7
1287	777089,16	605101,83	7
1288	777085,59	605104,36	7
1289	777077,90	605208,88	7

Nr	X	Y	Enklawa
1290	777108,34	605207,69	7
1291	777105,67	605218,86	7
1292	777094,10	605267,28	7
1293	777107,08	605302,94	7
1294	777093,17	605311,67	7
1295	777087,08	605315,52	7
1296	777087,08	605315,54	7
1297	777096,05	605381,44	7
1298	777092,45	605443,50	7
1299	777080,09	605462,78	7
1300	777052,71	605478,87	7
1301	777051,66	605529,65	7
1302	777038,83	605622,05	7
1303	776975,49	605625,17	7
1304	776970,44	605667,29	7
1305	776970,43	605667,31	7
1306	776937,08	605718,36	7
1307	776931,71	605725,50	7
1308	776931,51	605725,81	7
1309	776919,01	605742,41	7
1310	776904,35	605761,93	7
1311	776896,82	605784,26	7
1312	776891,06	605801,39	7
1313	776896,61	605811,42	7
1314	776903,96	605824,71	7
1315	776943,53	605822,63	7
1316	776943,70	605822,75	7
1317	776959,84	605830,10	7
1318	776975,12	605838,40	7
1319	776984,40	605850,98	7
1320	776984,42	605850,99	7
1321	776984,42	605851,00	7
1322	776984,45	605851,04	7
1323	776985,36	605864,58	7
1324	776977,54	605876,30	7
1325	776977,53	605876,35	7
1326	776977,45	605876,35	7
1327	776971,81	605878,72	7
1328	776967,15	605878,14	7
1329	776962,94	605877,61	7
1330	776955,00	605876,62	7
1331	776943,04	605879,34	7
1332	776942,87	605879,38	7
1333	776937,41	605880,62	7
1334	776921,06	605893,33	7

Nr	X	Y	Enklawa
1335	776921,03	605893,36	7
1336	776921,00	605893,38	7
1337	776909,27	605934,16	7
1338	776908,50	605949,13	7
1339	776907,94	605959,95	7
1340	776907,50	605968,42	7
1341	776892,19	605997,06	7
1342	776891,73	606009,33	7
1343	776886,20	606158,61	7
1344	776886,23	606158,85	7
1345	776890,92	606178,69	7
1346	776890,48	606191,64	7
1347	776890,49	606191,75	7
1348	776888,75	606243,55	7
1349	776888,72	606243,59	7
1350	776881,83	606263,87	7
1351	776880,87	606291,24	7
1352	776891,68	606290,79	7
1353	776891,68	606290,79	7
1354	776891,68	606290,80	7
1355	776908,99	606317,97	7
1356	776911,66	606360,41	7
1357	776903,22	606411,61	7
1358	776886,31	606467,48	7
1359	776886,29	606467,48	7
1360	776864,97	606473,05	7
1361	776863,56	606481,83	7
1362	776861,21	606496,48	7
1363	776892,92	606533,13	7
1364	776893,13	606533,33	7
1365	776891,43	606554,85	7
1366	776890,41	606567,97	7
1367	776890,27	606569,53	7
1368	776887,17	606608,69	7
1369	776891,17	606660,32	7
1370	776871,80	606691,97	7
1371	776871,76	606692,10	7
1372	776689,26	606701,34	7
1373	776654,78	606881,42	7
1374	776634,52	606914,81	7
1375	776624,11	606932,02	7
1376	776653,40	606988,00	7
1377	776655,24	606992,16	7
1378	776665,52	606984,05	7
1379	776666,06	606982,95	7

Nr	X	Y	Enklawa
1380	776678,11	606958,46	7
1381	776690,28	606945,82	7
1382	779045,38	607977,84	8
1383	779039,47	607969,62	8
1384	778910,19	607974,28	8
1385	778891,85	607974,94	8
1386	778875,75	607965,61	8
1387	778855,00	607954,59	8
1388	778832,26	607933,37	8
1389	778830,00	607930,23	8
1390	778817,05	607912,20	8
1391	778805,01	607905,90	8
1392	778804,94	607905,87	8
1393	778767,11	607914,52	8
1394	778756,86	607913,19	8
1395	778720,64	607895,37	8
1396	778715,82	607875,48	8
1397	778715,80	607875,47	8
1398	778715,72	607875,36	8
1399	778674,84	607834,41	8
1400	778667,17	607824,07	8
1401	778650,36	607793,47	8
1402	778640,77	607761,72	8
1403	778630,52	607741,87	8
1404	778624,23	607728,31	8
1405	778621,26	607718,72	8
1406	778617,41	607697,12	8
1407	778619,18	607685,76	8
1408	778620,03	607680,32	8
1409	778621,56	607674,19	8
1410	778615,19	607646,78	8
1411	778615,12	607646,58	8
1412	778611,67	607639,68	8
1413	778606,06	607630,86	8
1414	778577,64	607638,09	8
1415	778582,72	607641,66	8
1416	778583,68	607646,00	8
1417	778591,43	607669,54	8
1418	778593,74	607680,07	8
1419	778565,67	607691,90	8
1420	778565,83	607692,72	8
1421	778569,67	607695,42	8
1422	778585,15	607696,10	8
1423	778597,12	607709,38	8
1424	778598,81	607720,16	8

Nr	X	Y	Enklawa
1425	778582,15	607720,04	8
1426	778579,48	607720,85	8
1427	778577,36	607730,64	8
1428	778582,92	607747,18	8
1429	778589,57	607751,88	8
1430	778593,53	607762,98	8
1431	778599,65	607774,28	8
1432	778598,74	607778,23	8
1433	778597,43	607783,85	8
1434	778581,57	607811,87	8
1435	778587,11	607816,09	8
1436	778609,21	607820,50	8
1437	778622,42	607830,56	8
1438	778630,07	607833,28	8
1439	778641,78	607837,45	8
1440	778647,38	607849,61	8
1441	778646,18	607874,34	8
1442	778660,68	607880,98	8
1443	778654,47	607895,79	8
1444	778662,36	607935,72	8
1445	778656,45	607946,23	8
1446	778657,12	607949,69	8
1447	778660,26	607952,43	8
1448	778672,59	607951,19	8
1449	778676,73	607941,50	8
1450	778727,87	607962,77	8
1451	778739,17	607957,31	8
1452	778744,05	607945,68	8
1453	778746,74	607922,54	8
1454	778770,67	607933,53	8
1455	778778,29	607946,67	8
1456	778789,19	607979,59	8
1457	778791,10	607981,64	8
1458	778792,17	607981,89	8
1459	778795,92	607980,70	8
1460	778798,18	607979,44	8
1461	778816,92	607948,51	8
1462	778836,80	607955,86	8
1463	778846,36	607976,58	8
1464	778858,49	607986,23	8
1465	778870,15	608002,70	8
1466	778876,74	608004,89	8
1467	778895,61	607996,67	8
1468	778914,61	608007,99	8
1469	778916,84	608007,64	8

Nr	X	Y	Enklawa
1470	778930,35	607999,85	8
1471	778943,20	608000,54	8
1472	778949,80	607999,72	8
1473	778949,55	607989,07	8
1474	778959,35	607977,49	8
1475	778971,39	607978,22	8
1476	778985,00	607990,85	8
1477	778990,74	607992,15	8
1478	778996,26	608001,84	8
1479	778990,56	608018,93	8
1480	778990,54	608019,70	8
1481	778991,53	608020,04	8
1482	779006,68	608020,49	8
1483	779034,76	608023,89	8
1484	779044,03	608026,97	8
1485	779063,56	608035,88	8
1486	779058,51	608051,63	8
1487	779052,14	608058,25	8
1488	779041,50	608063,08	8
1489	779019,29	608083,77	8
1490	779017,40	608091,58	8
1491	779028,41	608096,21	8
1492	779041,04	608104,87	8
1493	779063,49	608137,60	8
1494	779075,53	608171,86	8
1495	779127,92	608234,10	8
1496	779162,28	608268,36	8
1497	779198,99	608299,95	8
1498	779224,30	608311,00	8
1499	779244,29	608319,10	8
1500	779257,88	608327,73	8
1501	779265,34	608327,80	8
1502	779275,42	608325,37	8
1503	779279,89	608320,98	8
1504	779290,75	608299,28	8
1505	779301,53	608291,09	8
1506	779327,44	608302,07	8
1507	779316,74	608326,46	8
1508	779317,97	608333,30	8
1509	779325,53	608335,86	8
1510	779338,33	608337,24	8
1511	779357,67	608336,20	8
1512	779380,78	608343,64	8
1513	779388,71	608346,19	8
1514	779389,27	608359,77	8

Nr	X	Y	Enklawa
1515	779389,34	608373,29	8
1516	779390,94	608378,27	8
1517	779402,68	608383,18	8
1518	779415,05	608376,00	8
1519	779428,46	608358,79	8
1520	779442,59	608358,45	8
1521	779446,98	608356,45	8
1522	779455,73	608339,66	8
1523	779466,63	608330,14	8
1524	779481,24	608324,38	8
1525	779497,45	608325,36	8
1526	779520,28	608338,00	8
1527	779534,66	608363,18	8
1528	779536,20	608364,12	8
1529	779561,56	608351,64	8
1530	779595,17	608353,26	8
1531	779616,04	608356,52	8
1532	779627,20	608358,26	8
1533	779638,93	608361,39	8
1534	779677,75	608358,30	8
1535	779689,56	608364,32	8
1536	779700,31	608372,24	8
1537	779701,86	608373,38	8
1538	779698,88	608391,44	8
1539	779698,94	608395,63	8
1540	779702,60	608410,49	8
1541	779706,31	608414,95	8
1542	779728,02	608453,02	8
1543	779735,02	608460,01	8
1544	779751,25	608464,25	8
1545	779763,76	608466,42	8
1546	779767,06	608486,63	8
1547	779765,00	608503,75	8
1548	779772,66	608508,64	8
1549	779778,41	608508,56	8
1550	779803,94	608497,55	8
1551	779820,25	608491,25	8
1552	779835,47	608483,07	8
1553	779840,80	608505,68	8
1554	779841,15	608506,03	8
1555	779847,21	608506,88	8
1556	779849,19	608506,17	8
1557	779851,71	608505,73	8
1558	779855,10	608498,89	8
1559	779857,61	608491,14	8

Nr	X	Y	Enklawa
1560	779854,37	608479,94	8
1561	779860,66	608459,33	8
1562	779870,82	608457,14	8
1563	779879,98	608456,71	8
1564	779892,76	608463,37	8
1565	779905,56	608477,15	8
1566	779925,16	608491,22	8
1567	779925,33	608491,34	8
1568	779928,70	608482,55	8
1569	779946,08	608436,75	8
1570	779945,93	608436,68	8
1571	779959,03	608402,54	8
1572	779888,28	608378,40	8
1573	779888,32	608379,13	8
1574	779844,72	608364,67	8
1575	779823,92	608356,43	8
1576	779802,93	608348,12	8
1577	779775,02	608342,15	8
1578	779743,39	608340,31	8
1579	779736,01	608339,88	8
1580	779712,97	608337,04	8
1581	779684,44	608333,53	8
1582	779680,65	608333,09	8
1583	779680,59	608333,05	8
1584	779623,46	608326,02	8
1585	779623,11	608323,19	8
1586	779619,97	608297,32	8
1587	779577,11	608290,07	8
1588	779570,63	608285,26	8
1589	779537,09	608260,33	8
1590	779521,53	608235,55	8
1591	779520,72	608200,21	8
1592	779500,52	608155,56	8
1593	779522,56	608124,30	8
1594	779470,04	608122,43	8
1595	779472,70	608136,86	8
1596	779472,72	608136,93	8
1597	779476,29	608156,35	8
1598	779373,69	608218,30	8
1599	779375,75	608254,65	8
1600	779341,13	608255,05	8
1601	779295,39	608255,82	8
1602	779277,44	608252,58	8
1603	779255,00	608244,34	8
1604	779242,71	608234,33	8

Nr	X	Y	Enklawa
1605	779235,11	608224,99	8
1606	779235,06	608224,95	8
1607	779235,06	608224,92	8
1608	779231,53	608213,44	8
1609	779229,76	608195,19	8
1610	779233,59	608187,84	8
1611	779239,45	608181,97	8
1612	779239,45	608181,94	8
1613	779238,89	608176,07	8
1614	779227,11	608168,00	8
1615	779199,16	608160,47	8
1616	779186,80	608153,11	8
1617	779177,38	608140,16	8
1618	779171,63	608127,49	8
1619	779171,58	608127,45	8
1620	779171,53	608127,39	8
1621	779138,81	608105,36	8
1622	779133,06	608084,22	8
1623	779106,50	608059,22	8
1624	779091,61	608031,30	8
1625	779090,58	608029,36	8
1626	779082,05	608013,36	8
1627	779075,45	608010,82	8
1628	779063,98	607998,24	8
1629	779045,38	607977,84	8
1630	777968,05	612073,12	9
1631	777934,82	612079,39	9
1632	777891,77	612059,97	9
1633	777879,77	612025,34	9
1634	777887,59	611994,72	9
1635	777651,66	612009,03	9
1636	777690,08	612034,98	9
1637	777690,10	612034,99	9
1638	777690,10	612034,99	9
1639	777690,11	612035,00	9
1640	777695,02	612039,48	9
1641	777696,67	612043,45	9
1642	777698,00	612049,40	9
1643	777702,63	612054,70	9
1644	777709,24	612058,00	9
1645	777713,21	612060,98	9
1646	777719,16	612062,30	9
1647	777725,45	612063,96	9
1648	777738,03	612065,01	9
1649	777757,65	612060,14	9

Nr	X	Y	Enklawa
1650	777771,42	612051,06	9
1651	777795,89	612070,24	9
1652	777792,00	612078,23	9
1653	777775,28	612102,43	9
1654	777775,26	612102,42	9
1655	777760,49	612098,72	9
1656	777737,79	612135,95	9
1657	777710,14	612150,34	9
1658	777672,81	612199,34	9
1659	777654,78	612239,21	9
1660	777623,84	612273,76	9
1661	777566,18	612256,90	9
1662	777552,27	612246,83	9
1663	777531,63	612262,80	9
1664	777498,14	612258,72	9
1665	777450,63	612259,07	9
1666	777452,69	612294,65	9
1667	777384,20	612316,74	9
1668	777281,18	612414,43	9
1669	777216,07	612464,99	9
1670	777215,78	612491,21	9
1671	777217,00	612519,07	9
1672	777212,41	612548,46	9
1673	777208,46	612560,01	9
1674	777200,78	612582,44	9
1675	777198,33	612598,06	9
1676	777200,46	612606,46	9
1677	777225,12	612605,14	9
1678	777239,88	612622,67	9
1679	777240,19	612622,82	9
1680	777244,62	612637,98	9
1681	777244,60	612638,00	9
1682	777237,52	612674,56	9
1683	777235,74	612728,14	9
1684	777238,39	612734,55	9
1685	777255,27	612775,42	9
1686	777234,77	612786,60	9
1687	777251,77	612804,17	9
1688	777283,30	612836,77	9
1689	777287,32	612890,77	9
1690	777303,64	612965,32	9
1691	777304,13	612966,43	9
1692	777326,11	613016,41	9
1693	777334,64	613080,39	9
1694	777334,97	613094,94	9

Nr	X	Y	Enklawa
1695	777320,26	613095,63	9
1696	777323,43	613102,14	9
1697	777332,65	613114,53	9
1698	777326,86	613148,32	9
1699	777317,20	613202,39	9
1700	777294,06	613240,96	9
1701	777294,03	613241,01	9
1702	777294,03	613241,02	9
1703	777286,23	613276,06	9
1704	777281,48	613292,19	9
1705	777267,60	613318,49	9
1706	777263,13	613326,95	9
1707	777226,98	613345,81	9
1708	777218,72	613350,12	9
1709	777231,31	613367,04	9
1710	777260,42	613380,93	9
1711	777286,22	613392,51	9
1712	777308,04	613432,20	9
1713	777310,70	613443,74	9
1714	777318,62	613478,19	9
1715	777340,57	613489,99	9
1716	777340,62	613490,02	9
1717	777342,30	613490,92	9
1718	777373,57	613507,73	9
1719	777436,48	613541,55	9
1720	777437,38	613541,54	9
1721	777439,36	613541,51	9
1722	777436,97	613538,88	9
1723	777424,26	613522,86	9
1724	777413,63	613508,09	9
1725	777387,20	613473,91	9
1726	777383,93	613468,88	9
1727	777356,33	613430,98	9
1728	777355,46	613429,79	9
1729	777355,51	613427,61	9
1730	777336,72	613365,51	9
1731	777330,68	613345,13	9
1732	777330,48	613341,91	9
1733	777335,26	613324,40	9
1734	777347,20	613283,64	9
1735	777350,20	613272,58	9
1736	777358,42	613242,28	9
1737	777359,30	613240,65	9
1738	777359,41	613238,74	9
1739	777362,39	613224,71	9

Nr	X	Y	Enklawa
1740	777373,20	613184,85	9
1741	777385,97	613137,93	9
1742	777376,85	613098,23	9
1743	777375,19	613093,05	9
1744	777369,64	613078,76	9
1745	777368,77	613076,52	9
1746	777367,31	613071,64	9
1747	777365,34	613065,05	9
1748	777365,10	613064,26	9
1749	777359,30	613043,42	9
1750	777355,93	613031,31	9
1751	777343,21	612987,68	9
1752	777336,93	612966,58	9
1753	777332,49	612951,68	9
1754	777330,48	612944,93	9
1755	777325,68	612928,80	9
1756	777313,96	612889,44	9
1757	777313,94	612889,31	9
1758	777308,65	612852,25	9
1759	777304,70	612824,50	9
1760	777303,56	612816,49	9
1761	777297,54	612774,31	9
1762	777295,73	612761,61	9
1763	777295,66	612761,11	9
1764	777288,10	612712,74	9
1765	777285,96	612699,03	9
1766	777285,89	612698,59	9
1767	777285,66	612697,39	9
1768	777284,56	612691,63	9
1769	777283,21	612684,57	9
1770	777282,98	612683,40	9
1771	777282,95	612683,20	9
1772	777281,95	612674,99	9
1773	777280,76	612665,17	9
1774	777280,57	612663,59	9
1775	777280,29	612660,23	9
1776	777279,69	612652,79	9
1777	777277,97	612631,59	9
1778	777276,14	612609,15	9
1779	777275,79	612604,83	9
1780	777275,60	612602,44	9
1781	777274,75	612594,44	9
1782	777272,30	612571,59	9
1783	777268,25	612533,91	9
1784	777265,93	612512,25	9

Nr	X	Y	Enklawa
1785	777267,19	612507,85	9
1786	777276,09	612501,32	9
1787	777285,79	612494,20	9
1788	777312,33	612474,71	9
1789	777359,82	612439,83	9
1790	777382,57	612423,12	9
1791	777435,78	612384,05	9
1792	777457,08	612368,40	9
1793	777484,65	612348,15	9
1794	777499,32	612337,38	9
1795	777524,49	612318,89	9
1796	777591,82	612307,09	9
1797	777633,37	612299,81	9
1798	777666,89	612293,94	9
1799	777667,04	612293,89	9
1800	777667,10	612293,86	9
1801	777667,19	612293,83	9
1802	777667,37	612293,67	9
1803	777667,55	612293,51	9
1804	777667,58	612293,46	9
1805	777686,34	612265,79	9
1806	777710,52	612230,13	9
1807	777730,71	612200,36	9
1808	777735,10	612196,43	9
1809	777735,16	612196,39	9
1810	777769,60	612177,08	9
1811	777819,10	612149,32	9
1812	777850,27	612131,85	9
1813	777850,84	612131,50	9
1814	777853,23	612130,05	9
1815	777860,78	612125,46	9
1816	777861,38	612125,10	9
1817	777861,48	612125,05	9
1818	777862,73	612124,40	9
1819	777873,99	612118,55	9
1820	777928,82	612147,97	9
1821	777942,16	612155,13	9
1822	777953,84	612161,39	9
1823	777954,06	612161,45	9
1824	777954,17	612161,44	9
1825	777954,39	612161,50	9
1826	777954,50	612161,49	9
1827	777954,60	612161,47	9
1828	777956,17	612161,15	9
1829	777973,11	612157,74	9

Nr	X	Y	Enklawa
1830	778017,67	612158,14	9
1831	778025,78	612161,84	9
1832	778029,14	612150,15	9
1833	778046,23	612145,93	9
1834	778060,95	612147,03	9
1835	778072,37	612143,27	9
1836	778107,14	612149,16	9
1837	778111,32	612169,61	9
1838	778112,71	612176,40	9
1839	778119,78	612178,67	9
1840	778129,35	612176,21	9
1841	778142,00	612178,98	9
1842	778148,85	612165,54	9
1843	778166,40	612154,81	9
1844	778168,92	612118,52	9
1845	778196,68	612085,01	9
1846	778198,70	612078,77	9
1847	778200,43	612073,46	9
1848	778222,31	612061,17	9
1849	778233,48	612044,00	9
1850	778262,65	612035,76	9
1851	778262,74	612035,70	9
1852	778262,77	612035,69	9
1853	778262,92	612026,84	9
1854	778276,33	612008,04	9
1855	778294,06	612014,07	9
1856	778298,32	612023,89	9
1857	778302,89	612022,03	9
1858	778303,55	612013,03	9
1859	778309,59	612008,27	9
1860	778307,09	611997,24	9
1861	778335,29	611997,86	9
1862	778344,06	611978,39	9
1863	778353,81	611970,96	9
1864	778371,71	611970,35	9
1865	778372,07	611970,64	9
1866	778372,10	611970,63	9
1867	778383,46	611979,67	9
1868	778392,20	611986,61	9
1869	778405,88	611986,63	9
1870	778419,74	611990,22	9
1871	778462,64	611993,77	9
1872	778475,39	611994,82	9
1873	778484,04	611987,51	9
1874	778491,02	611983,96	9

Nr	X	Y	Enklawa
1875	778492,97	611982,97	9
1876	778515,72	611983,18	9
1877	778515,73	611983,18	9
1878	778534,06	611961,06	9
1879	778534,06	611961,05	9
1880	778537,73	611939,81	9
1881	778547,66	611935,17	9
1882	778565,56	611926,81	9
1883	778565,60	611926,77	9
1884	778565,68	611926,75	9
1885	778575,14	611921,06	9
1886	778589,70	611919,50	9
1887	778589,74	611919,49	9
1888	778589,74	611919,49	9
1889	778590,48	611904,66	9
1890	778594,79	611901,54	9
1891	778605,21	611901,44	9
1892	778615,79	611896,54	9
1893	778625,18	611888,31	9
1894	778628,63	611888,91	9
1895	778630,74	611889,28	9
1896	778632,80	611897,13	9
1897	778649,12	611896,46	9
1898	778659,10	611883,13	9
1899	778681,05	611882,19	9
1900	778690,76	611888,23	9
1901	778690,76	611888,28	9
1902	778690,77	611888,28	9
1903	778690,76	611888,31	9
1904	778690,71	611903,89	9
1905	778694,94	611911,43	9
1906	778701,95	611911,21	9
1907	778706,48	611904,45	9
1908	778709,22	611890,02	9
1909	778713,93	611882,55	9
1910	778718,45	611875,39	9
1911	778747,28	611862,13	9
1912	778756,82	611860,44	9
1913	778767,01	611866,86	9
1914	778779,19	611864,72	9
1915	778792,03	611862,44	9
1916	778792,04	611862,46	9
1917	778803,77	611876,40	9
1918	778820,74	611886,54	9
1919	778839,12	611883,05	9

Nr	X	Y	Enklawa
1920	778845,70	611884,69	9
1921	778850,21	611885,80	9
1922	778855,92	611898,38	9
1923	778858,97	611897,35	9
1924	778863,29	611895,84	9
1925	778881,13	611900,23	9
1926	778885,96	611899,78	9
1927	778892,73	611899,10	9
1928	778900,68	611873,96	9
1929	778900,70	611873,98	9
1930	778900,71	611873,95	9
1931	778902,18	611875,21	9
1932	778904,23	611876,91	9
1933	778915,45	611886,29	9
1934	778916,58	611886,08	9
1935	778925,95	611884,35	9
1936	778935,91	611877,58	9
1937	778942,69	611879,20	9
1938	778942,71	611879,22	9
1939	778945,32	611879,85	9
1940	778949,36	611887,47	9
1941	778965,63	611889,45	9
1942	778971,51	611890,15	9
1943	778972,14	611890,21	9
1944	778972,15	611890,23	9
1945	778976,88	611890,69	9
1946	778980,29	611903,37	9
1947	778993,84	611908,82	9
1948	779021,07	611898,46	9
1949	779055,66	611903,35	9
1950	779074,95	611899,36	9
1951	779117,62	611912,92	9
1952	779148,27	611900,69	9
1953	779168,34	611897,54	9
1954	779182,13	611894,29	9
1955	779200,55	611879,64	9
1956	779217,40	611870,78	9
1957	779228,12	611876,04	9
1958	779252,94	611888,17	9
1959	779297,41	611903,38	9
1960	779297,45	611903,38	9
1961	779312,46	611885,44	9
1962	779335,25	611868,46	9
1963	779335,16	611846,19	9
1964	779341,86	611841,85	9

Nr	X	Y	Enklawa
1965	779341,86	611841,85	9
1966	779341,90	611841,82	9
1967	779358,83	611830,86	9
1968	779360,53	611818,31	9
1969	779361,10	611814,15	9
1970	779392,14	611787,13	9
1971	779405,84	611786,62	9
1972	779414,47	611767,82	9
1973	779428,98	611765,23	9
1974	779437,21	611751,91	9
1975	779458,44	611738,85	9
1976	779463,42	611731,69	9
1977	779461,91	611718,08	9
1978	779467,52	611710,57	9
1979	779473,26	611708,16	9
1980	779473,87	611694,37	9
1981	779470,76	611676,61	9
1982	779479,90	611655,41	9
1983	779476,85	611648,61	9
1984	779462,84	611645,49	9
1985	779461,70	611635,50	9
1986	779482,38	611616,70	9
1987	779475,43	611609,24	9
1988	779470,73	611599,75	9
1989	779474,31	611586,32	9
1990	779481,13	611586,81	9
1991	779488,16	611584,82	9
1992	779490,05	611587,75	9
1993	779501,40	611590,26	9
1994	779503,39	611585,91	9
1995	779509,68	611579,07	9
1996	779509,46	611578,12	9
1997	779512,94	611569,02	9
1998	779513,06	611558,61	9
1999	779522,91	611546,12	9
2000	779524,66	611543,07	9
2001	779530,56	611530,28	9
2002	779531,12	611520,32	9
2003	779530,56	611516,05	9
2004	779538,10	611513,70	9
2005	779553,99	611518,24	9
2006	779563,29	611510,50	9
2007	779554,82	611503,24	9
2008	779554,11	611497,13	9
2009	779565,85	611481,15	9

Nr	X	Y	Enklawa
2010	779566,68	611476,86	9
2011	779559,06	611470,11	9
2012	779557,34	611418,24	9
2013	779557,62	611417,60	9
2014	779557,54	611416,89	9
2015	779558,23	611416,22	9
2016	779561,96	611407,77	9
2017	779567,98	611406,81	9
2018	779568,53	611406,28	9
2019	779592,43	611404,31	9
2020	779600,80	611406,87	9
2021	779603,82	611407,28	9
2022	779624,71	611401,19	9
2023	779647,71	611400,66	9
2024	779650,05	611394,62	9
2025	779650,04	611394,52	9
2026	779654,41	611381,74	9
2027	779654,27	611373,62	9
2028	779648,12	611366,20	9
2029	779647,18	611365,79	9
2030	779640,71	611364,72	9
2031	779639,65	611359,46	9
2032	779640,00	611355,79	9
2033	779641,93	611352,00	9
2034	779642,46	611350,23	9
2035	779643,27	611349,35	9
2036	779644,61	611346,72	9
2037	779645,89	611346,51	9
2038	779646,13	611346,25	9
2039	779648,00	611346,16	9
2040	779660,20	611344,15	9
2041	779668,52	611346,91	9
2042	779669,06	611346,93	9
2043	779669,36	611347,19	9
2044	779669,79	611347,33	9
2045	779671,97	611349,48	9
2046	779678,84	611355,49	9
2047	779679,21	611356,60	9
2048	779684,98	611362,28	9
2049	779686,68	611362,60	9
2050	779692,14	611358,60	9
2051	779691,71	611349,11	9
2052	779685,17	611344,61	9
2053	779682,93	611338,71	9
2054	779684,68	611336,14	9

Nr	X	Y	Enklawa
2055	779683,94	611330,54	9
2056	779691,87	611317,97	9
2057	779691,37	611304,34	9
2058	779686,48	611301,37	9
2059	779683,03	611300,26	9
2060	779676,05	611300,57	9
2061	779675,96	611300,39	9
2062	779672,44	611302,16	9
2063	779667,23	611301,73	9
2064	779662,96	611299,34	9
2065	779664,24	611294,78	9
2066	779672,81	611289,74	9
2067	779686,56	611256,02	9
2068	779696,09	611250,01	9
2069	779701,23	611234,50	9
2070	779701,59	611233,42	9
2071	779716,62	611230,88	9
2072	779718,29	611230,43	9
2073	779718,96	611230,63	9
2074	779725,31	611230,77	9
2075	779753,95	611243,96	9
2076	779763,76	611247,11	9
2077	779775,39	611242,76	9
2078	779781,87	611238,23	9
2079	779784,95	611235,45	9
2080	779787,99	611223,60	9
2081	779785,55	611201,76	9
2082	779782,19	611199,19	9
2083	779776,88	611199,11	9
2084	779769,24	611203,82	9
2085	779763,75	611204,19	9
2086	779762,79	611203,36	9
2087	779759,38	611204,24	9
2088	779755,75	611201,50	9
2089	779755,78	611197,68	9
2090	779755,78	611197,29	9
2091	779753,86	611195,63	9
2092	779759,66	611190,09	9
2093	779764,49	611181,90	9
2094	779757,20	611171,52	9
2095	779752,63	611168,18	9
2096	779753,61	611158,02	9
2097	779766,01	611140,96	9
2098	779767,75	611129,31	9
2099	779762,64	611119,89	9

Nr	X	Y	Enklawa
2100	779762,42	611114,56	9
2101	779762,89	611114,14	9
2102	779761,00	611112,14	9
2103	779761,42	611103,70	9
2104	779767,44	611102,17	9
2105	779774,45	611100,79	9
2106	779775,59	611098,08	9
2107	779771,01	611087,88	9
2108	779762,39	611088,76	9
2109	779756,05	611086,20	9
2110	779754,19	611078,57	9
2111	779756,17	611074,75	9
2112	779756,30	611069,07	9
2113	779761,71	611064,08	9
2114	779763,52	611060,59	9
2115	779764,50	611058,70	9
2116	779761,52	611056,31	9
2117	779752,13	611054,39	9
2118	779747,57	611053,46	9
2119	779746,81	611054,07	9
2120	779738,73	611046,94	9
2121	779730,78	611036,09	9
2122	779730,90	611029,01	9
2123	779728,92	611025,33	9
2124	779714,00	611009,27	9
2125	779685,73	610992,60	9
2126	779678,27	610978,54	9
2127	779686,22	610961,16	9
2128	779688,71	610948,56	9
2129	779690,99	610940,31	9
2130	779696,54	610931,05	9
2131	779694,76	610921,54	9
2132	779701,27	610911,32	9
2133	779700,38	610901,34	9
2134	779691,67	610887,23	9
2135	779682,15	610878,57	9
2136	779670,91	610869,34	9
2137	779659,03	610857,24	9
2138	779653,50	610844,73	9
2139	779648,58	610836,71	9
2140	779648,33	610835,22	9
2141	779636,14	610805,28	9
2142	779629,80	610788,23	9
2143	779623,01	610780,97	9
2144	779623,21	610779,64	9

Nr	X	Y	Enklawa
2145	779625,25	610763,88	9
2146	779625,31	610762,71	9
2147	779623,97	610758,32	9
2148	779614,80	610751,36	9
2149	779613,63	610750,96	9
2150	779608,93	610746,92	9
2151	779604,15	610743,28	9
2152	779603,91	610742,09	9
2153	779603,20	610741,40	9
2154	779599,26	610736,42	9
2155	779596,95	610732,22	9
2156	779596,16	610728,28	9
2157	779595,71	610721,49	9
2158	779596,00	610716,75	9
2159	779595,46	610711,48	9
2160	779594,48	610706,73	9
2161	779593,99	610704,38	9
2162	779593,41	610701,53	9
2163	779593,74	610699,00	9
2164	779600,85	610685,46	9
2165	779601,28	610680,67	9
2166	779601,14	610680,34	9
2167	779600,90	610679,97	9
2168	779596,81	610675,36	9
2169	779592,68	610674,88	9
2170	779582,10	610670,56	9
2171	779555,46	610669,62	9
2172	779552,28	610669,51	9
2173	779554,70	610692,49	9
2174	779583,19	610772,73	9
2175	779583,30	610772,95	9
2176	779583,34	610773,14	9
2177	779606,03	610838,72	9
2178	779597,51	610839,12	9
2179	779597,51	610839,13	9
2180	779585,79	610839,67	9
2181	779553,89	610841,18	9
2182	779555,41	611069,83	9
2183	779606,89	611069,29	9
2184	779658,66	611107,02	9
2185	779692,55	611152,28	9
2186	779637,82	611259,01	9
2187	779622,98	611285,35	9
2188	779584,91	611322,47	9
2189	779563,55	611349,43	9

Nr	X	Y	Enklawa
2190	779584,09	611370,60	9
2191	779584,07	611370,61	9
2192	779584,06	611370,61	9
2193	779549,28	611401,22	9
2194	779504,08	611516,47	9
2195	779486,19	611577,00	9
2196	779478,51	611573,02	9
2197	779478,51	611573,03	9
2198	779456,10	611583,75	9
2199	779458,49	611597,61	9
2200	779451,39	611627,41	9
2201	779419,36	611676,82	9
2202	779396,77	611697,01	9
2203	779389,58	611698,96	9
2204	779380,64	611701,38	9
2205	779360,13	611719,90	9
2206	779346,24	611731,14	9
2207	779325,73	611750,32	9
2208	779301,92	611768,85	9
2209	779280,76	611777,44	9
2210	779246,36	611811,18	9
2211	779231,81	611831,02	9
2212	779217,25	611846,24	9
2213	779217,29	611852,99	9
2214	779147,15	611868,35	9
2215	779050,25	611871,24	9
2216	778973,80	611863,63	9
2217	778938,20	611860,70	9
2218	778927,93	611853,02	9
2219	778929,20	611837,04	9
2220	778928,69	611836,90	9
2221	778912,96	611834,08	9
2222	778844,02	611819,92	9
2223	778846,13	611814,89	9
2224	778794,62	611801,15	9
2225	778737,10	611778,37	9
2226	778675,59	611821,38	9
2227	778616,89	611861,98	9
2228	778613,52	611854,41	9
2229	778574,15	611885,68	9
2230	778488,55	611900,96	9
2231	778489,14	611912,48	9
2232	778464,25	611927,44	9
2233	778442,68	611926,85	9
2234	778442,59	611926,86	9

Nr	X	Y	Enklawa
2235	778427,54	611928,10	9
2236	778418,47	611934,94	9
2237	778407,32	611935,12	9
2238	778389,30	611931,27	9
2239	778342,90	611934,24	9
2240	778319,52	611934,32	9
2241	778307,58	611929,89	9
2242	778301,62	611932,20	9
2243	778297,99	611927,90	9
2244	778266,76	611923,67	9
2245	778229,19	611923,67	9
2246	778211,08	611934,66	9
2247	778185,81	611978,23	9
2248	778174,74	611993,62	9
2249	778167,01	612015,75	9
2250	778164,20	612023,81	9
2251	778143,31	612048,37	9
2252	778143,12	612048,45	9
2253	778108,02	612062,94	9
2254	778105,42	612072,40	9
2255	778101,99	612084,86	9
2256	778081,96	612087,30	9
2257	778081,89	612087,34	9
2258	778039,85	612090,12	9
2259	777969,35	612094,97	9
2260	777968,05	612073,12	9
2261	777842,74	613642,63	10
2262	777903,45	613617,53	10
2263	777909,26	613615,07	10
2264	777772,50	613598,04	10
2265	777733,21	613551,58	10
2266	777707,80	613521,33	10
2267	777710,14	613505,68	10
2268	777724,24	613478,80	10
2269	777727,41	613440,63	10
2270	777725,29	613431,14	10
2271	777723,69	613423,88	10
2272	777695,15	613430,38	10
2273	777673,24	613442,49	10
2274	777662,00	613429,27	10
2275	777582,16	613494,25	10
2276	777577,53	613511,93	10
2277	777577,52	613511,96	10
2278	777558,11	613534,99	10
2279	777558,09	613534,99	10

Nr	X	Y	Enklawa
2280	777558,08	613534,99	10
2281	777546,06	613532,45	10
2282	777518,00	613526,53	10
2283	777459,63	613521,59	10
2284	777451,71	613512,68	10
2285	777420,80	613489,03	10
2286	777424,36	613482,92	10
2287	777435,78	613463,31	10
2288	777439,59	613456,78	10
2289	777452,66	613434,33	10
2290	777440,43	613431,98	10
2291	777439,85	613429,71	10
2292	777435,60	613413,09	10
2293	777435,17	613411,40	10
2294	777431,54	613397,21	10
2295	777423,87	613391,68	10
2296	777422,49	613390,68	10
2297	777419,65	613370,88	10
2298	777426,55	613326,91	10
2299	777418,88	613318,76	10
2300	777418,51	613310,90	10
2301	777432,31	613283,69	10
2302	777433,80	613280,74	10
2303	777433,83	613280,72	10
2304	777441,07	613274,33	10
2305	777451,11	613265,46	10
2306	777484,33	613236,12	10
2307	777487,86	613224,87	10
2308	777502,08	613220,44	10
2309	777500,66	613194,29	10
2310	777499,16	613166,91	10
2311	777499,19	613166,91	10
2312	777499,15	613166,67	10
2313	777498,74	613159,26	10
2314	777494,80	613087,20	10
2315	777486,12	613087,65	10
2316	777482,78	612983,64	10
2317	777470,17	612589,46	10
2318	777462,82	612465,36	10
2319	777500,58	612454,90	10
2320	777511,22	612447,28	10
2321	777511,17	612447,28	10
2322	777512,54	612446,30	10
2323	777520,06	612440,92	10
2324	777513,11	612399,98	10

Nr	X	Y	Enklawa
2325	777525,30	612369,08	10
2326	777530,08	612356,94	10
2327	777554,45	612363,60	10
2328	777612,33	612387,75	10
2329	777652,34	612416,15	10
2330	777652,39	612416,15	10
2331	777656,71	612424,05	10
2332	777674,18	612421,81	10
2333	777675,83	612417,57	10
2334	777750,50	612422,11	10
2335	777750,48	612422,08	10
2336	777734,39	612400,92	10
2337	777735,41	612393,47	10
2338	777735,41	612393,46	10
2339	777738,44	612371,34	10
2340	777758,71	612331,93	10
2341	777758,03	612301,23	10
2342	777758,05	612301,21	10
2343	777838,72	612206,79	10
2344	777863,36	612186,74	10
2345	777863,37	612186,75	10
2346	777863,39	612186,73	10
2347	777870,46	612192,79	10
2348	777872,18	612185,18	10
2349	777872,84	612182,29	10
2350	777882,33	612183,39	10
2351	777973,68	612167,26	10
2352	777973,26	612160,37	10
2353	777955,09	612164,47	10
2354	777952,50	612164,08	10
2355	777874,01	612121,93	10
2356	777873,88	612121,97	10
2357	777862,72	612127,80	10
2358	777851,61	612134,53	10
2359	777846,30	612137,50	10
2360	777745,11	612194,36	10
2361	777736,84	612199,01	10
2362	777733,15	612202,12	10
2363	777729,69	612207,22	10
2364	777722,40	612217,98	10
2365	777669,94	612295,31	10
2366	777668,53	612296,49	10
2367	777668,01	612296,77	10
2368	777525,68	612321,74	10
2369	777525,46	612321,91	10

Nr	X	Y	Enklawa
2370	777510,15	612333,14	10
2371	777493,47	612345,39	10
2372	777457,29	612371,95	10
2373	777436,85	612386,96	10
2374	777370,03	612436,03	10
2375	777269,64	612509,75	10
2376	777268,96	612512,24	10
2377	777272,42	612544,76	10
2378	777278,30	612602,33	10
2379	777279,75	612616,47	10
2380	777283,56	612663,29	10
2381	777285,90	612682,72	10
2382	777287,66	612692,62	10
2383	777290,57	612709,02	10
2384	777297,46	612753,09	10
2385	777303,74	612796,45	10
2386	777308,80	612831,97	10
2387	777316,91	612888,79	10
2388	777325,22	612916,70	10
2389	777338,41	612961,03	10
2390	777341,54	612971,52	10
2391	777353,86	613012,82	10
2392	777371,49	613075,30	10
2393	777372,76	613078,62	10
2394	777378,24	613092,90	10
2395	777380,04	613097,60	10
2396	777389,73	613138,61	10
2397	777379,37	613177,38	10
2398	777358,49	613254,79	10
2399	777353,97	613271,12	10
2400	777334,13	613342,69	10
2401	777340,23	613363,28	10
2402	777359,17	613427,30	10
2403	777367,34	613438,42	10
2404	777404,90	613489,57	10
2405	777443,04	613541,47	10
2406	777455,48	613541,30	10
2407	777456,68	613549,24	10
2408	777509,24	613573,88	10
2409	777539,81	613552,96	10
2410	777549,87	613563,15	10
2411	777559,90	613570,71	10
2412	777576,12	613570,63	10
2413	777599,30	613562,70	10
2414	777617,12	613568,08	10

Nr	X	Y	Enklawa
2415	777636,45	613576,77	10
2416	777651,53	613580,68	10
2417	777659,91	613598,60	10
2418	777663,92	613599,57	10
2419	777675,09	613597,11	10
2420	777677,68	613592,64	10
2421	777696,84	613601,20	10
2422	777702,71	613609,37	10
2423	777718,41	613616,18	10
2424	777723,05	613624,09	10
2425	777726,65	613625,41	10
2426	777743,71	613625,51	10
2427	777742,91	613631,76	10
2428	777748,57	613634,00	10
2429	777749,51	613634,37	10
2430	777763,49	613622,08	10
2431	777764,78	613622,35	10
2432	777769,86	613633,87	10
2433	777796,58	613648,67	10
2434	777801,08	613660,65	10
2435	777801,78	613660,47	10
2436	777842,74	613642,63	10
2437	780492,20	609477,16	11
2438	780535,07	609440,13	11
2439	780553,02	609424,62	11
2440	780615,08	609393,29	11
2441	780619,53	609395,57	11
2442	780635,34	609403,69	11
2443	780675,41	609424,19	11
2444	780689,82	609409,28	11
2445	780692,88	609406,12	11
2446	780710,60	609383,51	11
2447	780733,35	609369,23	11
2448	780750,50	609356,78	11
2449	780761,93	609336,42	11
2450	780776,75	609321,60	11
2451	780797,91	609313,66	11
2452	780816,43	609309,96	11
2453	780829,13	609307,84	11
2454	780845,01	609299,91	11
2455	780857,71	609290,91	11
2456	780870,41	609269,21	11
2457	780868,82	609249,64	11
2458	780882,05	609239,05	11
2459	780896,87	609237,46	11

Nr	X	Y	Enklawa
2460	780906,39	609232,17	11
2461	780910,62	609225,29	11
2462	780921,21	609220,53	11
2463	780931,79	609209,95	11
2464	780936,02	609198,84	11
2465	780937,08	609192,49	11
2466	780931,79	609180,31	11
2467	780921,21	609176,08	11
2468	780916,45	609174,49	11
2469	780916,07	609155,94	11
2470	780916,05	609155,93	11
2471	780907,36	609075,58	11
2472	780922,15	609058,38	11
2473	780916,56	609031,85	11
2474	780903,73	609033,75	11
2475	780822,79	609046,09	11
2476	780798,14	609049,85	11
2477	780797,80	609049,81	11
2478	780795,93	609049,59	11
2479	780794,48	609049,81	11
2480	780793,96	609053,23	11
2481	780791,04	609058,21	11
2482	780788,77	609060,42	11
2483	780773,02	609068,14	11
2484	780757,93	609080,86	11
2485	780757,48	609086,62	11
2486	780760,90	609094,01	11
2487	780762,93	609097,37	11
2488	780757,74	609100,32	11
2489	780744,83	609104,90	11
2490	780735,88	609128,59	11
2491	780734,89	609135,68	11
2492	780737,28	609138,30	11
2493	780758,31	609146,56	11
2494	780760,20	609148,07	11
2495	780763,59	609152,27	11
2496	780763,51	609155,76	11
2497	780762,36	609160,30	11
2498	780756,23	609170,34	11
2499	780756,83	609175,84	11
2500	780766,77	609185,10	11
2501	780767,62	609189,07	11
2502	780768,01	609195,11	11
2503	780766,41	609199,63	11
2504	780760,98	609205,17	11

Nr	X	Y	Enklawa
2505	780747,08	609257,92	11
2506	780745,33	609262,29	11
2507	780741,70	609262,26	11
2508	780736,43	609260,49	11
2509	780731,41	609258,87	11
2510	780723,47	609267,80	11
2511	780724,84	609277,06	11
2512	780723,13	609295,93	11
2513	780722,32	609299,28	11
2514	780719,85	609300,19	11
2515	780702,81	609304,53	11
2516	780689,76	609303,22	11
2517	780683,76	609303,09	11
2518	780674,43	609302,88	11
2519	780662,18	609304,44	11
2520	780652,13	609312,51	11
2521	780647,23	609315,92	11
2522	780612,11	609327,57	11
2523	780581,22	609337,81	11
2524	780564,18	609346,62	11
2525	780555,46	609356,73	11
2526	780539,47	609366,67	11
2527	780522,47	609371,26	11
2528	780521,33	609374,05	11
2529	780521,88	609386,72	11
2530	780525,31	609398,30	11
2531	780525,64	609399,27	11
2532	780528,92	609409,08	11
2533	780531,46	609417,90	11
2534	780531,94	609419,56	11
2535	780532,96	609423,07	11
2536	780534,47	609429,60	11
2537	780534,14	609433,47	11
2538	780531,97	609433,87	11
2539	780528,92	609434,43	11
2540	780522,17	609429,56	11
2541	780510,39	609420,43	11
2542	780498,57	609420,87	11
2543	780488,88	609422,97	11
2544	780485,06	609422,63	11
2545	780481,25	609423,40	11
2546	780476,21	609423,77	11
2547	780472,08	609424,87	11
2548	780458,00	609424,72	11
2549	780438,55	609439,63	11

Nr	X	Y	Enklawa
2550	780436,03	609440,43	11
2551	780422,75	609441,41	11
2552	780419,35	609440,30	11
2553	780412,22	609432,03	11
2554	780400,10	609424,13	11
2555	780380,65	609424,79	11
2556	780369,19	609425,04	11
2557	780367,29	609420,94	11
2558	780367,41	609408,84	11
2559	780366,04	609405,56	11
2560	780359,40	609403,18	11
2561	780352,88	609402,95	11
2562	780343,30	609403,51	11
2563	780340,36	609402,01	11
2564	780325,57	609391,98	11
2565	780322,66	609389,84	11
2566	780314,99	609389,87	11
2567	780311,03	609393,37	11
2568	780309,86	609395,66	11
2569	780306,22	609398,53	11
2570	780302,86	609399,25	11
2571	780298,06	609399,73	11
2572	780296,38	609399,61	11
2573	780294,18	609399,45	11
2574	780295,75	609401,14	11
2575	780373,83	609479,59	11
2576	780393,76	609499,61	11
2577	780491,99	609477,21	11
2578	780492,20	609477,16	11
2579	779534,32	610630,43	12
2580	779534,56	610630,42	12
2581	779563,62	610632,09	12
2582	779563,83	610625,48	12
2583	779562,73	610623,50	12
2584	779562,75	610616,40	12
2585	779562,74	610615,95	12
2586	779561,69	610611,73	12
2587	779557,63	610607,21	12
2588	779551,09	610600,69	12
2589	779538,21	610593,48	12
2590	779537,30	610592,05	12
2591	779533,89	610591,52	12
2592	779533,16	610582,30	12
2593	779534,98	610574,04	12
2594	779533,23	610567,01	12

Nr	X	Y	Enklawa
2595	779520,85	610562,84	12
2596	779508,66	610567,41	12
2597	779499,35	610566,77	12
2598	779498,21	610566,13	12
2599	779497,66	610566,13	12
2600	779487,84	610562,24	12
2601	779485,25	610559,97	12
2602	779473,54	610552,95	12
2603	779468,96	610549,07	12
2604	779463,17	610541,85	12
2605	779457,92	610534,31	12
2606	779454,44	610532,35	12
2607	779446,13	610532,85	12
2608	779443,12	610531,92	12
2609	779426,09	610531,32	12
2610	779423,03	610532,40	12
2611	779421,41	610532,23	12
2612	779420,59	610532,54	12
2613	779385,69	610531,27	12
2614	779380,32	610524,99	12
2615	779364,89	610521,14	12
2616	779350,08	610520,95	12
2617	779336,35	610523,29	12
2618	779330,24	610515,69	12
2619	779320,92	610513,79	12
2620	779312,06	610522,05	12
2621	779305,64	610522,50	12
2622	779304,03	610522,61	12
2623	779295,92	610523,19	12
2624	779279,36	610519,67	12
2625	779263,48	610522,86	12
2626	779251,37	610516,29	12
2627	779246,88	610506,74	12
2628	779243,48	610495,51	12
2629	779237,69	610493,12	12
2630	779227,06	610489,25	12
2631	779218,96	610486,20	12
2632	779215,59	610483,03	12
2633	779212,84	610478,40	12
2634	779209,94	610468,61	12
2635	779205,92	610468,25	12
2636	779202,07	610470,97	12
2637	779177,19	610469,70	12
2638	779140,35	610464,71	12
2639	779125,78	610463,30	12

Nr	X	Y	Enklawa
2640	779118,98	610459,20	12
2641	779114,38	610454,73	12
2642	779111,24	610454,84	12
2643	779103,79	610459,67	12
2644	779096,36	610459,13	12
2645	779088,72	610456,51	12
2646	779083,18	610454,81	12
2647	779080,06	610452,63	12
2648	779073,55	610443,55	12
2649	779071,78	610438,17	12
2650	779070,90	610434,33	12
2651	779068,88	610433,00	12
2652	779066,69	610431,37	12
2653	779059,57	610431,79	12
2654	779052,07	610435,33	12
2655	779047,90	610436,51	12
2656	779041,47	610440,48	12
2657	779038,99	610442,50	12
2658	779033,35	610444,21	12
2659	779028,36	610447,56	12
2660	779024,18	610447,08	12
2661	779013,65	610439,15	12
2662	779002,63	610438,82	12
2663	779000,18	610443,09	12
2664	778995,08	610454,42	12
2665	778992,74	610456,29	12
2666	778990,88	610459,24	12
2667	778989,43	610459,40	12
2668	778986,25	610458,94	12
2669	778967,74	610457,75	12
2670	778960,64	610452,87	12
2671	778959,32	610452,28	12
2672	778959,29	610451,94	12
2673	778958,99	610451,73	12
2674	778958,92	610447,83	12
2675	778958,80	610446,43	12
2676	778958,79	610446,21	12
2677	778955,96	610440,71	12
2678	778953,49	610437,82	12
2679	778938,04	610440,75	12
2680	778927,53	610439,14	12
2681	778910,05	610437,80	12
2682	778899,49	610438,05	12
2683	778873,96	610423,60	12
2684	778871,74	610408,63	12

Nr	X	Y	Enklawa
2685	778870,30	610404,99	12
2686	778865,76	610403,43	12
2687	778861,43	610402,44	12
2688	778858,58	610400,85	12
2689	778855,85	610401,43	12
2690	778849,01	610405,09	12
2691	778830,01	610405,71	12
2692	778824,72	610406,47	12
2693	778820,34	610405,04	12
2694	778817,72	610405,40	12
2695	778810,98	610406,97	12
2696	778798,72	610409,82	12
2697	778785,65	610412,05	12
2698	778776,90	610412,52	12
2699	778758,10	610418,25	12
2700	778747,74	610419,90	12
2701	778718,02	610424,12	12
2702	778708,41	610425,13	12
2703	778700,94	610422,68	12
2704	778681,28	610403,51	12
2705	778673,12	610396,67	12
2706	778673,21	610395,64	12
2707	778676,58	610386,58	12
2708	778671,82	610381,00	12
2709	778660,22	610374,99	12
2710	778659,70	610374,51	12
2711	778653,28	610368,48	12
2712	778650,99	610367,25	12
2713	778650,33	610365,70	12
2714	778649,75	610365,16	12
2715	778645,48	610357,67	12
2716	778644,95	610348,75	12
2717	778643,28	610343,82	12
2718	778639,48	610337,95	12
2719	778637,57	610337,29	12
2720	778636,49	610333,95	12
2721	778633,67	610330,53	12
2722	778634,63	610324,96	12
2723	778634,55	610324,36	12
2724	778631,39	610317,51	12
2725	778629,98	610315,05	12
2726	778627,30	610313,79	12
2727	778625,17	610318,15	12
2728	778622,10	610318,05	12
2729	778609,82	610308,26	12

Nr	X	Y	Enklawa
2730	778603,61	610306,27	12
2731	778594,82	610305,90	12
2732	778588,27	610307,78	12
2733	778583,78	610307,49	12
2734	778582,57	610305,76	12
2735	778577,79	610298,92	12
2736	778576,04	610296,52	12
2737	778575,87	610274,59	12
2738	778577,35	610250,31	12
2739	778577,40	610247,57	12
2740	778572,86	610238,28	12
2741	778570,27	610237,29	12
2742	778566,91	610237,25	12
2743	778561,09	610239,51	12
2744	778555,67	610239,73	12
2745	778547,45	610235,36	12
2746	778545,98	610233,15	12
2747	778543,01	610224,27	12
2748	778540,53	610210,90	12
2749	778539,84	610204,73	12
2750	778542,13	610200,30	12
2751	778547,11	610193,26	12
2752	778542,41	610187,22	12
2753	778536,12	610190,66	12
2754	778532,36	610193,56	12
2755	778529,72	610191,74	12
2756	778529,18	610186,06	12
2757	778527,11	610165,42	12
2758	778526,97	610164,86	12
2759	778524,69	610156,14	12
2760	778520,79	610144,68	12
2761	778520,67	610143,28	12
2762	778521,64	610141,35	12
2763	778531,45	610133,00	12
2764	778535,97	610130,29	12
2765	778538,89	610131,21	12
2766	778545,47	610140,22	12
2767	778549,39	610140,52	12
2768	778554,48	610137,09	12
2769	778552,35	610126,27	12
2770	778549,18	610115,01	12
2771	778547,29	610111,07	12
2772	778531,33	610107,24	12
2773	778528,89	610106,06	12
2774	778528,31	610104,60	12

Nr	X	Y	Enklawa
2775	778528,72	610102,15	12
2776	778545,91	610078,48	12
2777	778547,43	610077,30	12
2778	778552,00	610075,66	12
2779	778552,77	610072,40	12
2780	778551,83	610051,29	12
2781	778548,99	610045,62	12
2782	778547,37	610042,77	12
2783	778542,20	610040,62	12
2784	778531,27	610043,60	12
2785	778527,44	610042,81	12
2786	778523,55	610036,77	12
2787	778523,36	610033,97	12
2788	778523,34	610033,56	12
2789	778524,19	610031,38	12
2790	778533,31	610021,69	12
2791	778574,50	609985,99	12
2792	778573,76	609961,53	12
2793	778579,23	609948,27	12
2794	778580,71	609946,84	12
2795	778590,31	609942,26	12
2796	778604,04	609922,40	12
2797	778607,03	609920,38	12
2798	778610,43	609919,10	12
2799	778619,34	609917,77	12
2800	778630,92	609917,20	12
2801	778634,78	609914,79	12
2802	778630,15	609898,22	12
2803	778629,63	609896,73	12
2804	778623,05	609879,36	12
2805	778622,08	609874,73	12
2806	778622,36	609871,38	12
2807	778622,87	609868,61	12
2808	778630,04	609855,74	12
2809	778631,65	609854,24	12
2810	778642,21	609847,88	12
2811	778671,98	609831,70	12
2812	778674,47	609831,96	12
2813	778677,53	609833,38	12
2814	778679,83	609835,59	12
2815	778697,44	609836,37	12
2816	778712,89	609829,62	12
2817	778732,52	609828,75	12
2818	778739,02	609818,72	12
2819	778746,90	609813,83	12

Nr	X	Y	Enklawa
2820	778749,18	609810,16	12
2821	778749,45	609807,69	12
2822	778750,41	609807,13	12
2823	778749,00	609798,67	12
2824	778744,79	609793,24	12
2825	778742,97	609786,73	12
2826	778743,00	609781,35	12
2827	778743,97	609778,98	12
2828	778750,65	609760,72	12
2829	778753,34	609758,70	12
2830	778769,40	609752,56	12
2831	778785,95	609740,39	12
2832	778788,71	609739,16	12
2833	778794,19	609741,76	12
2834	778806,25	609751,16	12
2835	778823,27	609755,62	12
2836	778826,14	609759,42	12
2837	778839,56	609760,03	12
2838	778860,30	609760,96	12
2839	778883,07	609751,58	12
2840	778886,82	609748,52	12
2841	778892,40	609737,33	12
2842	778895,99	609726,93	12
2843	778899,75	609720,77	12
2844	778908,61	609715,96	12
2845	778916,24	609709,27	12
2846	778917,16	609708,86	12
2847	778918,16	609708,83	12
2848	778920,31	609709,62	12
2849	778943,15	609720,13	12
2850	778955,93	609714,54	12
2851	778966,00	609707,72	12
2852	778970,70	609702,67	12
2853	778971,97	609696,42	12
2854	778974,60	609688,99	12
2855	778979,12	609681,74	12
2856	778986,28	609673,30	12
2857	778987,02	609669,25	12
2858	778990,00	609666,35	12
2859	779011,99	609650,65	12
2860	779014,43	609650,48	12
2861	779036,18	609667,78	12
2862	779052,31	609678,53	12
2863	779053,15	609680,64	12
2864	779049,82	609690,90	12

Nr	X	Y	Enklawa
2865	779051,47	609694,34	12
2866	779058,58	609696,17	12
2867	779062,97	609696,26	12
2868	779067,30	609693,69	12
2869	779072,36	609692,80	12
2870	779087,73	609693,56	12
2871	779090,52	609696,03	12
2872	779100,44	609704,56	12
2873	779104,76	609705,60	12
2874	779115,56	609700,80	12
2875	779125,38	609697,47	12
2876	779133,29	609698,22	12
2877	779136,26	609701,08	12
2878	779143,99	609701,57	12
2879	779172,41	609698,67	12
2880	779178,29	609698,07	12
2881	779202,13	609679,11	12
2882	779204,52	609678,62	12
2883	779227,60	609680,54	12
2884	779233,64	609684,07	12
2885	779236,60	609698,03	12
2886	779242,29	609713,40	12
2887	779261,23	609727,89	12
2888	779274,32	609724,22	12
2889	779287,44	609720,55	12
2890	779289,47	609720,74	12
2891	779290,31	609720,81	12
2892	779308,22	609724,10	12
2893	779313,06	609725,94	12
2894	779341,53	609743,57	12
2895	779368,86	609745,07	12
2896	779376,55	609738,54	12
2897	779380,13	609724,69	12
2898	779382,64	609722,57	12
2899	779394,42	609717,67	12
2900	779397,13	609717,86	12
2901	779398,09	609720,23	12
2902	779398,57	609728,28	12
2903	779396,22	609735,66	12
2904	779394,77	609745,54	12
2905	779395,32	609752,39	12
2906	779397,89	609757,57	12
2907	779402,81	609760,68	12
2908	779426,73	609770,94	12
2909	779433,14	609771,26	12

Nr	X	Y	Enklawa
2910	779450,65	609761,60	12
2911	779460,78	609756,73	12
2912	779465,73	609753,52	12
2913	779469,85	609747,66	12
2914	779472,11	609741,95	12
2915	779474,80	609739,23	12
2916	779486,00	609737,25	12
2917	779489,58	609738,71	12
2918	779496,45	609739,55	12
2919	779509,76	609743,15	12
2920	779513,18	609742,92	12
2921	779517,84	609740,08	12
2922	779520,14	609739,21	12
2923	779524,01	609736,12	12
2924	779532,43	609725,29	12
2925	779533,21	609721,01	12
2926	779540,13	609709,24	12
2927	779542,96	609705,45	12
2928	779546,90	609705,47	12
2929	779548,99	609705,47	12
2930	779556,87	609710,07	12
2931	779565,82	609715,30	12
2932	779584,50	609726,93	12
2933	779588,69	609729,54	12
2934	779588,40	609725,09	12
2935	779606,55	609736,89	12
2936	779610,87	609743,40	12
2937	779615,67	609747,08	12
2938	779620,44	609749,05	12
2939	779630,33	609748,54	12
2940	779640,69	609739,89	12
2941	779649,03	609731,93	12
2942	779659,05	609732,76	12
2943	779661,89	609735,61	12
2944	779663,20	609741,35	12
2945	779663,37	609742,11	12
2946	779666,91	609743,45	12
2947	779670,00	609742,91	12
2948	779672,37	609742,49	12
2949	779679,57	609735,80	12
2950	779684,04	609735,93	12
2951	779686,30	609734,85	12
2952	779695,10	609735,45	12
2953	779708,10	609746,15	12
2954	779719,76	609754,54	12

Nr	X	Y	Enklawa
2955	779728,40	609759,53	12
2956	779733,93	609761,57	12
2957	779742,24	609762,62	12
2958	779751,68	609758,46	12
2959	779760,93	609759,76	12
2960	779763,68	609759,19	12
2961	779771,74	609749,54	12
2962	779793,71	609750,51	12
2963	779794,15	609750,94	12
2964	779796,44	609750,86	12
2965	779800,59	609754,14	12
2966	779802,72	609756,44	12
2967	779817,57	609751,98	12
2968	779821,22	609750,31	12
2969	779832,33	609744,63	12
2970	779833,44	609744,37	12
2971	779833,87	609744,15	12
2972	779834,81	609744,04	12
2973	779847,73	609740,99	12
2974	779853,83	609737,41	12
2975	779858,75	609737,59	12
2976	779859,80	609737,36	12
2977	779861,42	609723,84	12
2978	779858,18	609705,47	12
2979	779861,01	609700,96	12
2980	779861,00	609700,67	12
2981	779861,29	609700,51	12
2982	779865,69	609693,48	12
2983	779892,00	609692,93	12
2984	779894,95	609679,10	12
2985	779900,09	609679,34	12
2986	779900,71	609677,21	12
2987	779905,03	609675,85	12
2988	779907,86	609674,07	12
2989	779918,42	609667,40	12
2990	779919,30	609665,58	12
2991	779922,88	609658,14	12
2992	779923,72	609648,36	12
2993	779936,68	609639,46	12
2994	779952,38	609643,74	12
2995	779972,64	609631,16	12
2996	779974,41	609632,68	12
2997	779975,24	609632,30	12
2998	779989,02	609645,27	12
2999	779997,61	609632,19	12

Nr	X	Y	Enklawa
3000	779999,44	609591,71	12
3001	780008,97	609577,41	12
3002	780010,55	609569,88	12
3003	780023,88	609569,77	12
3004	780032,38	609574,98	12
3005	780034,36	609576,19	12
3006	780045,36	609565,50	12
3007	780043,83	609542,41	12
3008	780059,04	609536,46	12
3009	780078,42	609534,38	12
3010	780088,86	609524,40	12
3011	780093,59	609521,97	12
3012	780099,64	609514,41	12
3013	780092,19	609496,56	12
3014	780090,85	609493,35	12
3015	780111,23	609488,24	12
3016	780123,44	609491,19	12
3017	780130,58	609491,91	12
3018	780134,63	609493,92	12
3019	780141,54	609489,31	12
3020	780135,15	609463,66	12
3021	780127,39	609451,59	12
3022	780128,52	609437,25	12
3023	780134,51	609431,75	12
3024	780153,29	609425,51	12
3025	780172,51	609426,85	12
3026	780196,57	609435,17	12
3027	780209,07	609421,79	12
3028	780222,07	609400,68	12
3029	780239,83	609392,94	12
3030	780247,55	609393,92	12
3031	780258,45	609400,53	12
3032	780276,26	609396,38	12
3033	780287,29	609397,38	12
3034	780287,61	609397,30	12
3035	780288,07	609395,93	12
3036	780297,76	609395,44	12
3037	780303,24	609395,48	12
3038	780307,38	609392,44	12
3039	780308,59	609390,74	12
3040	780314,66	609386,42	12
3041	780323,50	609387,13	12
3042	780327,58	609388,82	12
3043	780342,74	609399,51	12
3044	780355,14	609399,69	12

Nr	X	Y	Enklawa
3045	780360,80	609399,94	12
3046	780368,36	609403,15	12
3047	780370,85	609405,92	12
3048	780370,87	609408,31	12
3049	780370,75	609421,51	12
3050	780381,13	609421,08	12
3051	780401,27	609420,44	12
3052	780415,12	609430,14	12
3053	780422,11	609438,20	12
3054	780436,09	609437,20	12
3055	780457,14	609420,76	12
3056	780472,27	609420,89	12
3057	780475,49	609420,01	12
3058	780481,32	609420,11	12
3059	780484,79	609419,09	12
3060	780488,41	609419,46	12
3061	780498,55	609417,18	12
3062	780511,59	609416,04	12
3063	780529,51	609430,47	12
3064	780530,52	609430,11	12
3065	780529,07	609423,08	12
3066	780522,07	609399,73	12
3067	780518,57	609387,55	12
3068	780517,66	609373,59	12
3069	780517,50	609371,20	12
3070	780517,43	609370,13	12
3071	780520,78	609368,31	12
3072	780536,66	609364,53	12
3073	780552,40	609354,48	12
3074	780562,03	609343,96	12
3075	780579,32	609335,20	12
3076	780648,49	609311,24	12
3077	780661,05	609301,17	12
3078	780674,36	609299,34	12
3079	780690,72	609299,92	12
3080	780701,62	609301,55	12
3081	780719,87	609296,56	12
3082	780721,72	609276,65	12
3083	780720,82	609266,86	12
3084	780730,75	609254,86	12
3085	780742,51	609258,86	12
3086	780757,84	609202,47	12
3087	780764,83	609196,39	12
3088	780764,62	609188,02	12
3089	780754,04	609177,49	12

Nr	X	Y	Enklawa
3090	780752,77	609169,47	12
3091	780759,62	609158,91	12
3092	780759,89	609153,98	12
3093	780756,46	609149,48	12
3094	780734,67	609140,45	12
3095	780731,73	609136,11	12
3096	780733,03	609127,49	12
3097	780742,39	609102,02	12
3098	780758,66	609096,82	12
3099	780754,18	609087,00	12
3100	780754,92	609078,66	12
3101	780770,89	609064,93	12
3102	780788,25	609056,87	12
3103	780791,05	609052,24	12
3104	780791,21	609049,20	12
3105	780789,65	609048,86	12
3106	780790,05	609043,84	12
3107	780790,08	609042,22	12
3108	780786,93	609039,61	12
3109	780783,11	609037,15	12
3110	780776,98	609031,61	12
3111	780779,76	609020,44	12
3112	780781,01	609010,79	12
3113	780782,58	608998,10	12
3114	780773,35	608995,79	12
3115	780773,66	608989,77	12
3116	780754,79	608981,65	12
3117	780738,87	608986,49	12
3118	780747,29	608974,57	12
3119	780742,37	608962,26	12
3120	780739,98	608956,66	12
3121	780733,20	608947,92	12
3122	780708,14	608936,63	12
3123	780692,22	608926,62	12
3124	780689,84	608912,68	12
3125	780691,61	608899,67	12
3126	780681,75	608895,50	12
3127	780672,53	608884,76	12
3128	780666,84	608867,00	12
3129	780642,75	608856,46	12
3130	780629,10	608863,99	12
3131	780616,89	608862,92	12
3132	780613,58	608856,90	12
3133	780606,26	608849,30	12
3134	780596,82	608864,78	12

Nr	X	Y	Enklawa
3135	780568,03	608865,84	12
3136	780560,52	608867,35	12
3137	780557,16	608865,22	12
3138	780551,09	608858,84	12
3139	780547,86	608852,60	12
3140	780545,49	608842,87	12
3141	780546,17	608833,34	12
3142	780548,45	608820,97	12
3143	780551,52	608814,70	12
3144	780560,91	608805,00	12
3145	780561,92	608799,88	12
3146	780555,93	608791,38	12
3147	780500,84	608756,29	12
3148	780499,26	608748,32	12
3149	780469,25	608743,20	12
3150	780473,32	608750,90	12
3151	780473,77	608752,55	12
3152	780472,99	608762,42	12
3153	780472,29	608774,08	12
3154	780455,75	608773,43	12
3155	780447,64	608770,38	12
3156	780440,94	608786,72	12
3157	780422,98	608774,63	12
3158	780408,88	608763,84	12
3159	780400,73	608738,23	12
3160	780395,03	608728,44	12
3161	780405,54	608714,44	12
3162	780416,08	608705,84	12
3163	780394,28	608688,77	12
3164	780370,65	608684,18	12
3165	780366,78	608686,30	12
3166	780364,84	608703,80	12
3167	780357,97	608708,62	12
3168	780355,63	608709,06	12
3169	780346,96	608690,86	12
3170	780333,74	608682,15	12
3171	780330,10	608687,74	12
3172	780329,24	608691,94	12
3173	780300,42	608699,94	12
3174	780289,99	608686,49	12
3175	780279,26	608699,37	12
3176	780279,20	608715,86	12
3177	780270,82	608720,24	12
3178	780238,67	608705,27	12
3179	780238,47	608691,04	12

Nr	X	Y	Enklawa
3180	780243,64	608685,57	12
3181	780236,23	608673,97	12
3182	780255,83	608655,67	12
3183	780254,83	608650,80	12
3184	780239,14	608644,17	12
3185	780213,59	608668,02	12
3186	780214,86	608685,97	12
3187	780203,88	608680,42	12
3188	780188,95	608658,87	12
3189	780203,30	608648,21	12
3190	780203,00	608628,62	12
3191	780201,12	608624,44	12
3192	780189,76	608616,98	12
3193	780174,20	608614,85	12
3194	780168,41	608624,77	12
3195	780168,26	608654,13	12
3196	780163,30	608650,18	12
3197	780153,53	608646,58	12
3198	780148,50	608657,54	12
3199	780142,92	608653,54	12
3200	780129,70	608646,19	12
3201	780135,64	608618,92	12
3202	780137,28	608593,01	12
3203	780116,57	608575,92	12
3204	780112,27	608570,79	12
3205	780116,46	608568,54	12
3206	780135,21	608565,67	12
3207	780143,62	608554,42	12
3208	780157,66	608556,91	12
3209	780160,42	608550,46	12
3210	780156,71	608548,28	12
3211	780154,76	608547,80	12
3212	780142,65	608532,77	12
3213	780128,11	608538,57	12
3214	780114,83	608528,76	12
3215	780104,80	608549,42	12
3216	780072,81	608546,74	12
3217	780059,84	608533,41	12
3218	780026,71	608525,51	12
3219	779951,11	608502,52	12
3220	779951,08	608502,77	12
3221	779924,18	608496,67	12
3222	779923,48	608496,17	12
3223	779902,24	608480,92	12
3224	779889,69	608467,40	12

Nr	X	Y	Enklawa
3225	779878,87	608461,77	12
3226	779871,46	608462,12	12
3227	779864,59	608463,60	12
3228	779859,59	608479,97	12
3229	779862,84	608491,22	12
3230	779859,74	608500,78	12
3231	779855,06	608510,21	12
3232	779850,48	608511,02	12
3233	779847,73	608512,00	12
3234	779838,81	608510,75	12
3235	779836,25	608508,21	12
3236	779832,10	608490,56	12
3237	779822,41	608495,78	12
3238	779805,83	608502,19	12
3239	779779,48	608513,54	12
3240	779771,23	608513,66	12
3241	779759,66	608506,27	12
3242	779762,01	608486,73	12
3243	779759,39	608470,75	12
3244	779750,19	608469,14	12
3245	779732,44	608464,50	12
3246	779724,01	608456,08	12
3247	779702,18	608417,81	12
3248	779698,02	608412,81	12
3249	779693,94	608396,27	12
3250	779693,88	608391,05	12
3251	779696,43	608375,59	12
3252	779686,92	608368,59	12
3253	779676,74	608363,40	12
3254	779638,47	608366,45	12
3255	779626,16	608363,16	12
3256	779621,94	608362,50	12
3257	779594,66	608358,25	12
3258	779562,62	608356,70	12
3259	779535,92	608369,84	12
3260	779530,95	608366,76	12
3261	779516,64	608341,70	12
3262	779510,57	608338,34	12
3263	779509,25	608337,61	12
3264	779496,02	608330,28	12
3265	779482,04	608329,44	12
3266	779469,27	608334,48	12
3267	779459,73	608342,80	12
3268	779450,62	608360,29	12
3269	779443,73	608363,42	12

Nr	X	Y	Enklawa
3270	779430,96	608363,73	12
3271	779418,56	608379,74	12
3272	779403,04	608388,76	12
3273	779386,88	608381,99	12
3274	779384,35	608374,09	12
3275	779384,27	608359,88	12
3276	779383,86	608349,89	12
3277	779381,09	608348,99	12
3278	779357,02	608341,24	12
3279	779338,19	608342,26	12
3280	779324,45	608340,78	12
3281	779313,56	608337,09	12
3282	779311,55	608325,85	12
3283	779320,82	608304,70	12
3284	779302,25	608296,83	12
3285	779294,70	608302,56	12
3286	779283,99	608323,97	12
3287	779277,94	608329,91	12
3288	779265,90	608332,80	12
3289	779256,41	608332,71	12
3290	779241,99	608323,57	12
3291	779222,35	608315,61	12
3292	779196,30	608304,23	12
3293	779158,88	608272,03	12
3294	779124,24	608237,48	12
3295	779071,12	608174,38	12
3296	779058,99	608139,89	12
3297	779037,44	608108,46	12
3298	779026,01	608100,62	12
3299	779011,53	608094,54	12
3300	779014,78	608081,13	12
3301	779038,68	608058,87	12
3302	779049,20	608054,09	12
3303	779054,10	608049,00	12
3304	779057,43	608038,58	12
3305	779042,19	608031,63	12
3306	779033,65	608028,79	12
3307	779006,30	608025,48	12
3308	778990,64	608025,01	12
3309	778985,43	608023,26	12
3310	778985,58	608018,04	12
3311	778990,81	608002,38	12
3312	778987,48	607996,54	12
3313	778982,58	607995,43	12
3314	778969,29	607983,10	12

Nr	X	Y	Enklawa
3315	778961,55	607982,63	12
3316	778954,60	607990,85	12
3317	778954,91	608004,14	12
3318	778943,37	608005,56	12
3319	778931,56	608004,93	12
3320	778918,52	608012,45	12
3321	778913,58	608013,20	12
3322	778895,26	608002,28	12
3323	778876,98	608010,24	12
3324	778867,02	608006,93	12
3325	778854,82	607989,70	12
3326	778842,32	607979,75	12
3327	778833,13	607959,83	12
3328	778819,05	607954,63	12
3329	778815,41	607960,65	12
3330	778801,78	607983,16	12
3331	778797,92	607985,31	12
3332	778796,47	607985,77	12
3333	778792,36	607987,08	12
3334	778788,47	607986,15	12
3335	778784,78	607982,20	12
3336	778779,36	607965,80	12
3337	778773,71	607948,73	12
3338	778767,14	607937,41	12
3339	778750,91	607929,96	12
3340	778748,94	607946,97	12
3341	778743,05	607960,99	12
3342	778739,98	607962,48	12
3343	778728,03	607968,25	12
3344	778679,39	607948,02	12
3345	778676,03	607955,88	12
3346	778658,59	607957,63	12
3347	778652,53	607952,32	12
3348	778651,19	607945,38	12
3349	778657,10	607934,87	12
3350	778649,26	607895,27	12
3351	778654,20	607883,51	12
3352	778641,01	607877,48	12
3353	778642,32	607850,59	12
3354	778638,11	607841,46	12
3355	778620,01	607835,01	12
3356	778607,10	607825,18	12
3357	778585,00	607820,77	12
3358	778575,06	607813,20	12
3359	778592,72	607782,02	12

Nr	X	Y	Enklawa
3360	778594,35	607775,00	12
3361	778588,96	607765,02	12
3362	778585,39	607755,05	12
3363	778578,69	607750,32	12
3364	778572,19	607730,93	12
3365	778575,20	607716,94	12
3366	778581,41	607715,03	12
3367	778592,95	607715,11	12
3368	778592,40	607711,63	12
3369	778582,84	607701,00	12
3370	778567,98	607700,36	12
3371	778561,29	607695,64	12
3372	778560,00	607688,87	12
3373	778579,76	607680,53	12
3374	778587,96	607677,08	12
3375	778586,60	607670,86	12
3376	778578,94	607647,56	12
3377	778577,28	607645,13	12
3378	778569,22	607646,74	12
3379	778546,08	607645,99	12
3380	778525,21	607645,32	12
3381	778519,46	607644,04	12
3382	778514,26	607635,77	12
3383	778514,38	607631,59	12
3384	778522,79	607610,53	12
3385	778519,89	607606,81	12
3386	778499,71	607602,24	12
3387	778495,75	607600,01	12
3388	778494,06	607591,58	12
3389	778497,40	607585,66	12
3390	778502,56	607576,51	12
3391	778500,13	607572,12	12
3392	778490,72	607570,48	12
3393	778482,77	607567,48	12
3394	778473,85	607559,09	12
3395	778466,58	607552,15	12
3396	778460,86	607538,31	12
3397	778474,01	607527,91	12
3398	778478,93	607519,81	12
3399	778479,66	607516,64	12
3400	778468,82	607490,59	12
3401	778467,73	607490,17	12
3402	778451,80	607501,52	12
3403	778434,78	607513,71	12
3404	778406,52	607512,07	12

Nr	X	Y	Enklawa
3405	778398,11	607504,38	12
3406	778395,16	607493,48	12
3407	778392,28	607485,64	12
3408	778392,56	607470,06	12
3409	778390,57	607467,25	12
3410	778384,70	607466,55	12
3411	778379,19	607468,08	12
3412	778360,30	607464,41	12
3413	778349,90	607468,75	12
3414	778343,48	607476,07	12
3415	778342,53	607477,60	12
3416	778343,48	607501,03	12
3417	778335,78	607509,34	12
3418	778323,57	607499,33	12
3419	778319,99	607491,34	12
3420	778323,47	607469,85	12
3421	778321,99	607456,98	12
3422	778317,21	607451,58	12
3423	778312,53	607455,49	12
3424	778301,93	607474,72	12
3425	778283,97	607475,05	12
3426	778282,80	607478,91	12
3427	778286,49	607492,58	12
3428	778281,88	607506,96	12
3429	778287,37	607521,58	12
3430	778280,28	607524,83	12
3431	778276,67	607525,66	12
3432	778270,38	607520,10	12
3433	778264,25	607516,72	12
3434	778253,40	607518,62	12
3435	778244,31	607514,50	12
3436	778241,37	607506,77	12
3437	778241,03	607499,40	12
3438	778244,45	607481,46	12
3439	778247,98	607468,93	12
3440	778247,79	607466,81	12
3441	778231,35	607460,78	12
3442	778225,97	607456,00	12
3443	778195,94	607425,12	12
3444	778192,24	607423,60	12
3445	778180,60	607424,60	12
3446	778176,46	607428,35	12
3447	778175,38	607429,41	12
3448	778175,12	607431,73	12
3449	778173,78	607452,17	12

Nr	X	Y	Enklawa
3450	778168,55	607460,76	12
3451	778177,92	607469,20	12
3452	778177,61	607477,92	12
3453	778169,06	607476,37	12
3454	778156,85	607474,09	12
3455	778146,44	607469,00	12
3456	778135,24	607455,22	12
3457	778123,15	607445,35	12
3458	778099,34	607438,85	12
3459	778089,77	607427,88	12
3460	778070,02	607423,41	12
3461	778060,24	607418,26	12
3462	778056,22	607421,14	12
3463	778047,43	607423,31	12
3464	778027,86	607415,12	12
3465	778020,98	607404,31	12
3466	778024,46	607387,17	12
3467	778026,25	607380,02	12
3468	778021,95	607374,12	12
3469	778019,52	607373,62	12
3470	778011,47	607373,73	12
3471	778004,64	607375,47	12
3472	777995,98	607386,14	12
3473	777977,48	607398,68	12
3474	777973,50	607402,50	12
3475	777967,77	607408,37	12
3476	777960,88	607414,47	12
3477	777956,40	607414,64	12
3478	777939,33	607402,22	12
3479	777932,87	607389,95	12
3480	777931,52	607390,71	12
3481	777930,52	607390,74	12
3482	777929,90	607393,27	12
3483	777929,16	607401,81	12
3484	777931,94	607413,33	12
3485	777931,61	607432,00	12
3486	777931,94	607436,06	12
3487	777926,10	607440,67	12
3488	777916,22	607434,45	12
3489	777905,99	607430,91	12
3490	777897,18	607436,80	12
3491	777889,82	607439,13	12
3492	777880,71	607441,08	12
3493	777868,36	607445,31	12
3494	777860,87	607448,29	12

Nr	X	Y	Enklawa
3495	777860,97	607459,95	12
3496	777857,70	607468,40	12
3497	777851,52	607469,66	12
3498	777848,01	607463,96	12
3499	777827,02	607458,41	12
3500	777824,57	607456,74	12
3501	777823,65	607456,28	12
3502	777821,01	607454,55	12
3503	777819,39	607448,95	12
3504	777820,53	607445,18	12
3505	777821,05	607443,94	12
3506	777821,06	607438,88	12
3507	777820,77	607438,63	12
3508	777815,71	607436,25	12
3509	777809,84	607434,63	12
3510	777795,30	607432,41	12
3511	777783,42	607435,36	12
3512	777774,14	607437,49	12
3513	777769,07	607440,55	12
3514	777753,96	607441,10	12
3515	777744,76	607438,76	12
3516	777737,15	607433,41	12
3517	777737,97	607427,96	12
3518	777740,73	607421,19	12
3519	777743,31	607417,42	12
3520	777743,68	607412,44	12
3521	777737,64	607405,51	12
3522	777732,76	607397,62	12
3523	777719,68	607372,23	12
3524	777713,91	607367,35	12
3525	777710,73	607366,88	12
3526	777691,33	607375,66	12
3527	777687,44	607374,54	12
3528	777678,48	607365,10	12
3529	777671,80	607360,72	12
3530	777658,13	607352,88	12
3531	777655,08	607348,05	12
3532	777647,27	607335,51	12
3533	777636,87	607348,36	12
3534	777631,20	607353,26	12
3535	777613,34	607365,51	12
3536	777603,46	607367,35	12
3537	777593,29	607365,69	12
3538	777588,98	607370,48	12
3539	777587,95	607373,93	12

Nr	X	Y	Enklawa
3540	777581,44	607399,42	12
3541	777578,60	607402,29	12
3542	777576,36	607404,55	12
3543	777570,10	607406,71	12
3544	777546,78	607404,45	12
3545	777533,43	607401,14	12
3546	777532,30	607400,85	12
3547	777529,97	607405,18	12
3548	777526,46	607425,59	12
3549	777524,81	607430,06	12
3550	777523,87	607442,05	12
3551	777523,21	607450,51	12
3552	777519,34	607463,42	12
3553	777519,23	607463,39	12
3554	777519,32	607463,43	12
3555	777532,14	607472,18	12
3556	777532,17	607472,16	12
3557	777538,39	607473,33	12
3558	777641,14	607492,69	12
3559	777660,71	607494,64	12
3560	777720,81	607500,62	12
3561	777737,42	607504,89	12
3562	777737,56	607508,05	12
3563	777737,87	607515,06	12
3564	777775,74	607517,59	12
3565	777842,37	607517,59	12
3566	777847,88	607517,59	12
3567	777897,08	607512,80	12
3568	777912,51	607509,05	12
3569	777927,89	607505,31	12
3570	777929,65	607501,48	12
3571	777948,16	607461,28	12
3572	777990,63	607471,07	12
3573	777995,62	607492,41	12
3574	778012,72	607497,92	12
3575	778009,37	607510,40	12
3576	778019,98	607517,61	12
3577	778019,99	607517,61	12
3578	778020,04	607517,50	12
3579	778039,57	607480,50	12
3580	778039,68	607480,31	12
3581	778061,80	607485,18	12
3582	778067,90	607486,54	12
3583	778081,84	607498,21	12
3584	778098,20	607511,94	12

Nr	X	Y	Enklawa
3585	778328,37	607567,55	12
3586	778389,59	607620,64	12
3587	778384,99	607655,83	12
3588	778401,07	607687,22	12
3589	778471,84	607684,55	12
3590	778463,90	607726,46	12
3591	778477,37	607801,26	12
3592	778490,11	607808,89	12
3593	778496,38	607812,64	12
3594	778501,71	607831,28	12
3595	778519,47	607853,16	12
3596	778522,11	607871,78	12
3597	778528,34	607888,58	12
3598	778535,49	607965,84	12
3599	778527,22	607976,86	12
3600	778523,57	607981,75	12
3601	778512,20	608030,37	12
3602	778534,17	608033,66	12
3603	778544,48	608063,09	12
3604	778549,40	608077,10	12
3605	778563,25	608086,38	12
3606	778580,72	608080,90	12
3607	778592,94	608077,02	12
3608	778627,80	608097,83	12
3609	778634,99	608102,11	12
3610	778635,00	608102,12	12
3611	778638,15	608107,62	12
3612	778669,95	608149,11	12
3613	778669,97	608149,13	12
3614	778655,44	608158,76	12
3615	778685,35	608189,82	12
3616	778696,14	608188,33	12
3617	778837,13	608252,35	12
3618	778851,30	608250,57	12
3619	778855,13	608248,65	12
3620	778865,35	608248,80	12
3621	778865,55	608248,77	12
3622	778871,26	608248,88	12
3623	778882,60	608249,05	12
3624	778898,88	608274,42	12
3625	778903,82	608282,11	12
3626	778925,10	608277,26	12
3627	778940,66	608279,59	12
3628	778990,00	608286,96	12
3629	779000,27	608296,60	12

Nr	X	Y	Enklawa
3630	779008,64	608304,42	12
3631	779020,26	608308,43	12
3632	779038,45	608314,67	12
3633	779099,16	608313,25	12
3634	779099,66	608313,21	12
3635	779107,71	608314,84	12
3636	779117,29	608316,73	12
3637	779185,80	608330,56	12
3638	779276,54	608404,25	12
3639	779342,76	608442,37	12
3640	779386,29	608441,24	12
3641	779386,30	608441,24	12
3642	779386,30	608441,20	12
3643	779439,07	608438,63	12
3644	779459,34	608429,22	12
3645	779469,70	608424,40	12
3646	779490,50	608404,50	12
3647	779490,57	608404,49	12
3648	779495,13	608400,13	12
3649	779528,41	608404,32	12
3650	779528,47	608404,32	12
3651	779530,90	608405,17	12
3652	779544,37	608409,83	12
3653	779558,47	608425,93	12
3654	779563,51	608436,50	12
3655	779572,06	608454,37	12
3656	779588,92	608459,69	12
3657	779589,55	608459,59	12
3658	779615,98	608454,07	12
3659	779646,56	608461,43	12
3660	779657,74	608462,89	12
3661	779669,33	608466,90	12
3662	779679,23	608476,81	12
3663	779683,38	608492,14	12
3664	779677,17	608523,68	12
3665	779765,47	608524,42	12
3666	779854,67	608529,77	12
3667	779875,09	608540,68	12
3668	779947,15	608535,10	12
3669	779946,37	608558,59	12
3670	779946,40	608558,61	12
3671	779991,33	608573,13	12
3672	780045,43	608594,62	12
3673	780081,99	608603,95	12
3674	780095,88	608627,76	12

Nr	X	Y	Enklawa
3675	780094,25	608676,08	12
3676	780148,25	608709,60	12
3677	780210,04	608707,16	12
3678	780210,62	608707,46	12
3679	780222,70	608728,69	12
3680	780234,61	608736,38	12
3681	780285,79	608769,43	12
3682	780290,13	608772,23	12
3683	780404,32	608802,11	12
3684	780484,18	608851,29	12
3685	780542,97	608887,46	12
3686	780637,28	608945,57	12
3687	780715,90	608993,99	12
3688	780742,17	609061,14	12
3689	780732,06	609086,10	12
3690	780709,76	609086,45	12
3691	780702,56	609086,57	12
3692	780699,63	609109,60	12
3693	780697,84	609123,62	12
3694	780703,35	609142,92	12
3695	780704,20	609145,88	12
3696	780725,31	609155,26	12
3697	780736,52	609183,92	12
3698	780736,51	609183,92	12
3699	780736,52	609183,94	12
3700	780730,27	609193,38	12
3701	780722,06	609205,81	12
3702	780719,97	609231,31	12
3703	780702,92	609256,25	12
3704	780683,87	609277,42	12
3705	780666,94	609285,36	12
3706	780644,18	609292,77	12
3707	780620,37	609301,23	12
3708	780575,96	609301,23	12
3709	780550,21	609312,01	12
3710	780536,41	609321,12	12
3711	780518,50	609332,97	12
3712	780488,38	609347,25	12
3713	780461,22	609357,69	12
3714	780429,65	609358,06	12
3715	780404,12	609372,73	12
3716	780379,59	609365,93	12
3717	780348,84	609377,27	12
3718	780325,84	609370,57	12
3719	780288,11	609376,82	12

Nr	X	Y	Enklawa
3720	780243,20	609365,19	12
3721	780236,35	609364,64	12
3722	780232,89	609362,55	12
3723	780196,83	609340,73	12
3724	780183,66	609358,91	12
3725	780138,53	609383,59	12
3726	780134,71	609408,48	12
3727	780050,96	609512,83	12
3728	780029,25	609518,35	12
3729	779990,75	609554,36	12
3730	779969,14	609588,12	12
3731	779951,58	609595,80	12
3732	779951,56	609595,85	12
3733	779951,25	609595,83	12
3734	779923,09	609596,85	12
3735	779896,58	609603,02	12
3736	779862,23	609639,16	12
3737	779802,13	609665,67	12
3738	779770,65	609674,42	12
3739	779770,35	609674,51	12
3740	779770,34	609674,51	12
3741	779764,74	609675,88	12
3742	779483,36	609620,62	12
3743	779483,31	609620,61	12
3744	779452,50	609616,01	12
3745	779363,27	609590,92	12
3746	779275,45	609568,14	12
3747	779218,77	609552,32	12
3748	779185,56	609555,50	12
3749	779136,85	609535,81	12
3750	779104,36	609550,74	12
3751	779098,82	609567,62	12
3752	779097,29	609596,71	12
3753	779086,88	609610,49	12
3754	779067,59	609609,57	12
3755	779038,81	609600,38	12
3756	779027,20	609586,21	12
3757	779021,11	609589,01	12
3758	778966,32	609589,92	12
3759	778910,40	609578,05	12
3760	778885,16	609529,74	12
3761	778856,84	609512,35	12
3762	778818,96	609502,88	12
3763	778756,49	609533,34	12
3764	778711,22	609586,11	12

Nr	X	Y	Enklawa
3765	778656,09	609619,12	12
3766	778637,32	609683,81	12
3767	778633,92	609774,94	12
3768	778619,38	609809,88	12
3769	778593,36	609811,37	12
3770	778586,00	609885,65	12
3771	778548,69	609931,52	12
3772	778539,28	609955,28	12
3773	778498,29	609957,90	12
3774	778474,90	610074,28	12
3775	778433,92	610181,25	12
3776	778484,04	610186,44	12
3777	778502,10	610177,34	12
3778	778505,09	610203,62	12
3779	778517,09	610226,85	12
3780	778525,75	610253,56	12
3781	778549,69	610266,89	12
3782	778552,37	610302,18	12
3783	778596,16	610352,02	12
3784	778623,90	610375,84	12
3785	778644,48	610397,28	12
3786	778671,65	610425,58	12
3787	778671,77	610425,65	12
3788	778705,06	610444,41	12
3789	778737,03	610457,08	12
3790	778737,26	610457,17	12
3791	778737,25	610457,18	12
3792	778737,28	610457,20	12
3793	778705,21	610503,84	12
3794	778743,37	610537,16	12
3795	778743,39	610537,17	12
3796	778751,63	610530,63	12
3797	778757,25	610525,34	12
3798	778767,51	610518,39	12
3799	778776,77	610517,07	12
3800	778786,03	610519,38	12
3801	778797,27	610521,70	12
3802	778812,51	610525,42	12
3803	778812,60	610525,40	12
3804	778812,60	610525,45	12
3805	778812,61	610525,45	12
3806	778813,30	610576,18	12
3807	778822,10	610569,67	12
3808	778855,85	610570,70	12
3809	778871,83	610575,00	12

Nr	X	Y	Enklawa
3810	778901,46	610577,75	12
3811	778942,61	610578,69	12
3812	778961,11	610580,01	12
3813	778961,21	610581,82	12
3814	779074,13	610514,73	12
3815	779096,66	610528,37	12
3816	779096,70	610528,36	12
3817	779131,31	610545,40	12
3818	779179,51	610569,07	12
3819	779233,40	610572,69	12
3820	779254,85	610574,11	12
3821	779276,83	610568,60	12
3822	779313,54	610598,22	12
3823	779316,35	610600,49	12
3824	779322,01	610622,81	12
3825	779326,15	610639,07	12
3826	779329,59	610639,71	12
3827	779365,08	610646,25	12
3828	779399,75	610640,12	12
3829	779438,14	610633,33	12
3830	779534,32	610630,43	12
3831	776375,03	607751,19	13
3832	776425,41	607652,87	13
3833	776425,42	607652,84	13
3834	776425,41	607652,84	13
3835	776438,61	607627,07	13
3836	776451,36	607548,72	13
3837	776468,71	607464,28	13
3838	776484,19	607426,56	13
3839	776496,23	607397,24	13
3840	776520,69	607337,66	13
3841	776534,78	607303,30	13
3842	776584,54	607252,45	13
3843	776818,18	607240,45	13
3844	776814,53	607196,64	13
3845	776748,65	607146,63	13
3846	776736,38	607136,34	13
3847	776692,03	607099,12	13
3848	776649,44	607003,19	13
3849	776648,93	607007,64	13
3850	776648,50	607010,58	13
3851	776647,27	607019,10	13
3852	776649,39	607024,47	13
3853	776653,18	607033,06	13
3854	776648,09	607040,44	13

Nr	X	Y	Enklawa
3855	776635,11	607047,62	13
3856	776634,16	607047,80	13
3857	776632,13	607050,55	13
3858	776626,88	607062,93	13
3859	776618,13	607073,58	13
3860	776606,44	607079,55	13
3861	776605,03	607092,16	13
3862	776594,72	607119,95	13
3863	776589,69	607133,51	13
3864	776573,98	607143,01	13
3865	776566,10	607146,04	13
3866	776560,61	607153,32	13
3867	776560,02	607160,49	13
3868	776546,87	607176,78	13
3869	776539,51	607179,51	13
3870	776532,11	607180,55	13
3871	776530,86	607181,72	13
3872	776531,16	607188,86	13
3873	776546,53	607209,33	13
3874	776532,76	607242,71	13
3875	776525,88	607255,50	13
3876	776523,43	607260,06	13
3877	776504,95	607264,05	13
3878	776499,13	607269,71	13
3879	776496,69	607279,21	13
3880	776498,37	607295,79	13
3881	776492,76	607310,01	13
3882	776484,78	607315,32	13
3883	776475,64	607320,86	13
3884	776465,53	607314,22	13
3885	776450,67	607311,20	13
3886	776440,49	607303,96	13
3887	776433,37	607304,39	13
3888	776425,67	607330,22	13
3889	776426,41	607331,74	13
3890	776431,27	607338,43	13
3891	776445,57	607353,91	13
3892	776449,48	607358,93	13
3893	776458,26	607371,66	13
3894	776456,07	607379,85	13
3895	776443,54	607391,81	13
3896	776446,32	607406,71	13
3897	776448,25	607417,08	13
3898	776442,99	607435,88	13
3899	776443,35	607437,86	13

Nr	X	Y	Enklawa
3900	776451,70	607444,67	13
3901	776452,39	607457,42	13
3902	776438,69	607465,49	13
3903	776427,81	607470,24	13
3904	776420,65	607480,42	13
3905	776423,71	607495,16	13
3906	776418,20	607507,12	13
3907	776396,90	607505,77	13
3908	776393,31	607510,00	13
3909	776382,09	607522,86	13
3910	776384,91	607534,06	13
3911	776387,17	607554,76	13
3912	776380,07	607561,15	13
3913	776367,58	607547,36	13
3914	776345,97	607551,93	13
3915	776337,51	607553,45	13
3916	776336,10	607554,29	13
3917	776335,50	607560,97	13
3918	776333,63	607568,22	13
3919	776345,51	607613,82	13
3920	776327,33	607620,38	13
3921	776320,38	607629,02	13
3922	776313,63	607628,80	13
3923	776312,69	607629,49	13
3924	776313,39	607631,87	13
3925	776318,89	607643,88	13
3926	776325,79	607650,42	13
3927	776339,59	607656,48	13
3928	776336,32	607680,68	13
3929	776324,83	607686,81	13
3930	776314,63	607695,38	13
3931	776306,74	607696,30	13
3932	776298,48	607692,89	13
3933	776286,10	607690,52	13
3934	776285,88	607691,15	13
3935	776288,26	607702,42	13
3936	776279,87	607712,91	13
3937	776268,42	607705,52	13
3938	776255,47	607713,57	13
3939	776252,88	607706,52	13
3940	776251,21	607709,36	13
3941	776249,41	607722,70	13
3942	776242,15	607727,51	13
3943	776252,88	607729,22	13
3944	776253,27	607738,36	13

Nr	X	Y	Enklawa
3945	776248,57	607743,74	13
3946	776243,92	607745,78	13
3947	776244,68	607748,82	13
3948	776245,84	607754,97	13
3949	776255,58	607756,72	13

Nr	X	Y	Enklawa
3950	776252,09	607765,22	13
3951	776271,59	607773,24	13
3952	776276,42	607775,23	13
3953	776320,05	607793,16	13
3954	776375,03	607751,19	13

**Załącznik nr 3 do Zarządzenia
Regionalnego Dyrektora Ochrony Środowiska
w Białymstoku
z dnia __ __ 2025 r.**

**POŁOŻENIE I PRZEGIEG GRANIC OTULINY REZERWATU PRZYRODY „CZARNA
RZECZKA” W POSTACI WSPÓŁRZĘDNYCH PUNKÓT ZAŁAMANIA GRANICY, W
UKŁADZIE WSPÓŁRZĘDNYCH PŁASKICH PROSTOKĄTNYCH PL-1992**

Nr	X	Y	Enklawa
1	778281,24	607659,04	1
2	778285,21	607662,49	1
3	778296,00	607701,44	1
4	778330,36	607757,93	1
5	778346,94	607771,06	1
6	778374,21	607792,65	1
7	778394,23	607856,85	1
8	778425,98	607906,09	1
9	778431,27	607943,29	1
10	778412,38	608036,91	1
11	778429,02	608085,92	1
12	778476,38	608132,05	1
13	778485,08	608131,43	1
14	778615,32	608195,37	1
15	778667,32	608227,60	1
16	778843,39	608355,01	1
17	778837,15	608252,35	1
18	778837,13	608252,35	1
19	778696,14	608188,33	1
20	778685,35	608189,82	1
21	778655,44	608158,76	1
22	778655,41	608158,74	1
23	778669,95	608149,11	1
24	778638,15	608107,62	1
25	778638,09	608107,54	1
26	778635,00	608102,12	1

Nr	X	Y	Enklawa
27	778627,80	608097,83	1
28	778592,94	608077,02	1
29	778580,72	608080,90	1
30	778563,24	608086,43	1
31	778549,41	608077,15	1
32	778544,48	608063,09	1
33	778534,17	608033,66	1
34	778512,20	608030,37	1
35	778512,17	608030,37	1
36	778523,57	607981,75	1
37	778527,22	607976,86	1
38	778535,46	607965,85	1
39	778535,49	607965,84	1
40	778528,34	607888,58	1
41	778522,11	607871,78	1
42	778519,47	607853,16	1
43	778501,71	607831,28	1
44	778496,38	607812,64	1
45	778490,11	607808,89	1
46	778477,37	607801,26	1
47	778463,90	607726,46	1
48	778463,90	607726,44	1
49	778471,84	607684,55	1
50	778401,07	607687,22	1
51	778384,99	607655,83	1
52	778389,59	607620,64	1

Nr	X	Y	Enklawa
53	778328,37	607567,55	1
54	778098,20	607511,94	1
55	778067,90	607486,54	1
56	778039,68	607480,31	1
57	778039,57	607480,50	1
58	778022,15	607513,50	1
59	778130,74	607622,68	1
60	778281,24	607659,04	1
61	777582,16	613494,25	2
62	777662,00	613429,27	2
63	777673,24	613442,49	2
64	777695,15	613430,38	2
65	777628,99	613393,05	2
66	777603,98	613386,83	2
67	777580,25	613389,94	2
68	777573,71	613391,02	2
69	777559,82	613394,87	2
70	777525,34	613362,64	2
71	777526,41	613339,75	2
72	777558,25	613247,60	2
73	777538,15	613227,54	2
74	777502,43	613226,78	2
75	777502,08	613220,44	2
76	777502,08	613220,44	2
77	777487,86	613224,87	2
78	777484,33	613236,12	2
79	777451,11	613265,46	2
80	777441,07	613274,33	2
81	777433,83	613280,72	2
82	777433,80	613280,74	2
83	777432,31	613283,69	2
84	777418,51	613310,90	2
85	777418,88	613318,76	2
86	777426,55	613326,91	2
87	777419,65	613370,88	2
88	777422,49	613390,68	2
89	777423,87	613391,68	2
90	777431,54	613397,21	2
91	777435,17	613411,40	2
92	777435,60	613413,09	2
93	777439,85	613429,71	2
94	777440,43	613431,98	2
95	777452,66	613434,33	2
96	777439,59	613456,78	2
97	777435,78	613463,31	2

Nr	X	Y	Enklawa
98	777424,36	613482,92	2
99	777420,80	613489,03	2
100	777451,71	613512,68	2
101	777459,63	613521,59	2
102	777518,00	613526,53	2
103	777545,93	613532,42	2
104	777546,06	613532,45	2
105	777558,09	613534,99	2
106	777558,11	613534,99	2
107	777577,52	613511,96	2
108	777577,53	613511,93	2
109	777582,16	613494,25	2
110	777850,29	612428,65	3
111	777850,29	612415,57	3
112	777848,58	612402,60	3
113	777845,19	612389,97	3
114	777843,58	612385,56	3
115	777848,40	612376,16	3
116	777853,40	612364,08	3
117	777856,79	612351,44	3
118	777858,40	612339,84	3
119	777914,08	612279,33	3
120	777967,14	612269,96	3
121	777970,13	612252,98	3
122	777959,75	612247,32	3
123	777947,15	612218,66	3
124	777929,29	612203,67	3
125	777894,67	612184,82	3
126	777882,33	612183,39	3
127	777872,84	612182,29	3
128	777870,46	612192,79	3
129	777863,39	612186,73	3
130	777863,37	612186,75	3
131	777838,72	612206,79	3
132	777758,05	612301,21	3
133	777758,71	612331,93	3
134	777738,44	612371,34	3
135	777734,39	612400,92	3
136	777750,48	612422,08	3
137	777750,50	612422,11	3
138	777675,83	612417,57	3
139	777674,18	612421,81	3
140	777656,71	612424,05	3
141	777652,39	612416,15	3
142	777652,34	612416,15	3

Nr	X	Y	Enklawa
143	777612,33	612387,75	3
144	777554,45	612363,60	3
145	777530,08	612356,94	3
146	777525,30	612369,08	3
147	777513,11	612399,98	3
148	777520,06	612440,92	3
149	777512,54	612446,30	3
150	777511,17	612447,28	3
151	777511,22	612447,28	3
152	777529,10	612447,52	3
153	777559,07	612461,28	3
154	777592,95	612465,65	3
155	777608,42	612477,58	3
156	777635,64	612487,01	3
157	777656,71	612497,99	3
158	777659,21	612498,16	3
159	777682,73	612499,78	3
160	777709,51	612511,06	3
161	777731,90	612521,03	3
162	777731,99	612521,17	3
163	777744,44	612521,93	3
164	777770,01	612520,19	3
165	777792,12	612512,98	3
166	777847,23	612447,40	3
167	777850,29	612428,65	3
168	779134,86	611768,67	4
169	779053,72	611771,10	4
170	779010,70	611766,81	4
171	778997,48	611803,60	4
172	778987,73	611822,66	4
173	778975,40	611846,80	4
174	778974,54	611863,71	4
175	779050,25	611871,24	4
176	779147,15	611868,35	4
177	779217,29	611852,99	4
178	779217,25	611846,24	4
179	779231,81	611831,02	4
180	779246,36	611811,18	4
181	779280,76	611777,44	4
182	779301,92	611768,85	4
183	779325,73	611750,32	4
184	779346,24	611731,14	4
185	779360,13	611719,90	4
186	779380,64	611701,38	4
187	779389,58	611698,96	4

Nr	X	Y	Enklawa
188	779396,77	611697,01	4
189	779419,36	611676,82	4
190	779451,39	611627,41	4
191	779458,49	611597,61	4
192	779456,10	611583,75	4
193	779478,51	611573,03	4
194	779478,51	611573,02	4
195	779486,19	611577,00	4
196	779504,08	611516,47	4
197	779546,10	611409,32	4
198	779549,28	611401,22	4
199	779584,06	611370,61	4
200	779563,55	611349,43	4
201	779584,91	611322,47	4
202	779622,98	611285,35	4
203	779637,82	611259,01	4
204	779692,48	611152,19	4
205	779658,66	611107,02	4
206	779606,88	611069,33	4
207	779555,42	611069,83	4
208	779555,41	611069,83	4
209	779553,89	610841,18	4
210	779553,89	610841,14	4
211	779561,73	610840,78	4
212	779597,48	610839,12	4
213	779606,03	610838,72	4
214	779583,79	610775,37	4
215	779582,01	610770,30	4
216	779554,70	610692,49	4
217	779552,28	610669,51	4
218	779550,49	610666,58	4
219	779549,94	610658,09	4
220	779550,77	610656,76	4
221	779550,95	610653,72	4
222	779556,90	610645,09	4
223	779561,90	610636,21	4
224	779563,62	610632,09	4
225	779534,32	610630,43	4
226	779511,65	610631,13	4
227	779438,14	610633,33	4
228	779399,75	610640,12	4
229	779381,18	610643,40	4
230	779365,08	610646,27	4
231	779329,59	610639,71	4
232	779326,13	610639,07	4

Nr	X	Y	Enklawa
233	779322,01	610622,81	4
234	779316,35	610600,49	4
235	779313,54	610598,22	4
236	779284,96	610575,18	4
237	779283,76	610574,21	4
238	779276,81	610568,61	4
239	779254,84	610574,13	4
240	779233,40	610572,69	4
241	779179,51	610569,07	4
242	779131,31	610545,40	4
243	779131,30	610545,39	4
244	779096,72	610528,41	4
245	779096,66	610528,37	4
246	779074,13	610514,73	4
247	778961,21	610581,82	4
248	778961,21	610581,83	4
249	778961,61	610589,37	4
250	778964,83	610649,47	4
251	778965,49	610661,80	4
252	778965,64	610664,49	4
253	779005,38	610648,62	4
254	779041,85	610643,61	4
255	779066,74	610647,69	4
256	779102,01	610653,47	4
257	779117,17	610649,90	4
258	779144,96	610643,36	4
259	779194,30	610644,12	4
260	779241,06	610649,64	4
261	779268,74	610647,94	4
262	779268,31	610651,58	4
263	779284,70	610647,30	4
264	779304,92	610691,57	4
265	779277,44	610700,15	4
266	779313,94	610740,34	4
267	779325,99	610762,47	4
268	779455,19	610738,24	4
269	779469,39	610735,58	4
270	779464,75	610755,66	4
271	779471,71	610770,94	4
272	779475,53	610779,02	4
273	779470,75	610785,58	4
274	779464,21	610796,91	4
275	779459,20	610809,00	4
276	779455,81	610821,63	4
277	779454,75	610828,09	4

Nr	X	Y	Enklawa
278	779453,89	610841,14	4
279	779453,89	610841,80	4
280	779455,41	611070,49	4
281	779468,81	611119,83	4
282	779505,41	611156,43	4
283	779529,53	611166,42	4
284	779571,25	611169,67	4
285	779542,90	611223,76	4
286	779484,22	611288,55	4
287	779466,96	611323,54	4
288	779463,56	611350,68	4
289	779434,72	611384,59	4
290	779395,00	611504,58	4
291	779364,73	611543,23	4
292	779334,16	611618,85	4
293	779209,18	611730,29	4
294	779179,67	611758,86	4
295	779134,86	611768,67	4
296	778586,00	609885,65	5
297	778593,35	609811,32	5
298	778555,28	609813,50	5
299	778551,80	609879,01	5
300	778471,10	609892,24	5
301	778435,34	609961,85	5
302	778498,29	609957,90	5
303	778539,28	609955,28	5
304	778548,69	609931,52	5
305	778586,00	609885,65	5
306	779056,61	609462,63	6
307	779044,63	609438,10	6
308	779023,50	609414,83	6
309	778992,57	609405,34	6
310	778970,53	609401,35	6
311	778970,53	609421,87	6
312	778962,57	609439,63	6
313	778948,48	609451,57	6
314	778947,72	609451,87	6
315	778946,04	609450,40	6
316	778937,47	609444,51	6
317	778906,84	609425,75	6
318	778902,54	609425,96	6
319	778808,02	609430,66	6
320	778700,18	609469,72	6
321	778703,49	609532,86	6
322	778711,22	609586,11	6

Nr	X	Y	Enklawa
323	778756,49	609533,34	6
324	778818,96	609502,88	6
325	778856,84	609512,35	6
326	778885,16	609529,74	6
327	778910,40	609578,05	6
328	778910,41	609578,05	6
329	778966,32	609589,92	6
330	779021,11	609589,01	6
331	779027,20	609586,21	6
332	779038,81	609600,38	6
333	779067,59	609609,57	6
334	779086,88	609610,49	6
335	779097,29	609596,71	6
336	779098,82	609567,62	6
337	779104,36	609550,74	6
338	779136,85	609535,81	6
339	779185,56	609555,50	6
340	779218,77	609552,32	6
341	779275,45	609568,14	6
342	779363,27	609590,92	6
343	779452,50	609616,01	6
344	779483,31	609620,58	6
345	779483,36	609620,62	6
346	779764,74	609675,88	6
347	779770,12	609674,30	6
348	779807,22	609663,41	6
349	779862,23	609639,16	6
350	779896,58	609603,02	6
351	779923,09	609596,85	6
352	779951,10	609595,82	6
353	779951,58	609595,80	6
354	779969,14	609588,12	6
355	779990,75	609554,36	6
356	779917,76	609545,41	6
357	779883,73	609550,71	6
358	779774,62	609627,48	6
359	779642,66	609637,77	6
360	779447,50	609530,65	6
361	779420,64	609532,23	6
362	779401,38	609526,22	6
363	779387,49	609516,96	6
364	779379,55	609508,36	6
365	779374,26	609493,15	6
366	779372,93	609483,23	6
367	779372,27	609471,98	6

Nr	X	Y	Enklawa
368	779366,98	609462,72	6
369	779318,03	609446,85	6
370	779268,56	609444,55	6
371	779242,11	609452,69	6
372	779198,81	609452,99	6
373	779162,74	609439,21	6
374	779123,80	609436,66	6
375	779095,09	609444,94	6
376	779056,61	609462,63	6
377	777107,81	605209,87	7
378	777108,34	605207,69	7
379	777077,90	605208,88	7
380	777085,59	605104,36	7
381	777085,59	605104,32	7
382	777089,10	605101,83	7
383	777124,80	605076,50	7
384	777136,04	604949,03	7
385	777135,28	604948,84	7
386	777135,25	604948,83	7
387	777119,29	604944,82	7
388	777143,76	604726,99	7
389	777093,25	604728,77	7
390	777034,25	604735,25	7
391	777019,55	604937,58	7
392	777019,29	604944,82	7
393	777019,50	604951,36	7
394	777021,21	604964,33	7
395	777024,60	604976,97	7
396	777031,76	604993,18	7
397	777029,25	605021,68	7
398	777014,88	605033,61	7
399	776998,99	605054,32	7
400	776989,00	605078,44	7
401	776985,86	605096,99	7
402	776978,17	605201,58	7
403	776978,76	605221,97	7
404	776985,51	605247,18	7
405	776994,17	605263,59	7
406	776994,62	605277,41	7
407	776990,49	605289,61	7
408	776987,94	605302,44	7
409	776987,17	605311,39	7
410	776982,94	605414,60	7
411	776969,38	605430,87	7
412	776962,84	605442,20	7

Nr	X	Y	Enklawa
413	776957,83	605454,28	7
414	776952,96	605477,10	7
415	776948,10	605528,94	7
416	776925,49	605538,51	7
417	776914,62	605545,78	7
418	776897,83	605562,20	7
419	776911,66	605628,33	7
420	776975,49	605625,12	7
421	777038,82	605622,00	7
422	777051,66	605529,65	7
423	777052,55	605486,40	7
424	777052,71	605478,87	7
425	777080,09	605462,78	7
426	777081,11	605461,18	7
427	777092,45	605443,50	7
428	777096,05	605381,44	7
429	777087,08	605315,54	7
430	777087,08	605315,52	7
431	777087,09	605315,51	7
432	777087,09	605315,49	7
433	777093,17	605311,67	7
434	777107,08	605302,94	7
435	777094,10	605267,28	7
436	777105,65	605218,95	7
437	777105,67	605218,86	7
438	777107,81	605209,87	7
439	779677,14	608523,68	8
440	779681,80	608500,09	8
441	779679,22	608476,86	8
442	779669,31	608466,91	8
443	779646,56	608461,43	8
444	779615,98	608454,07	8
445	779589,55	608459,59	8
446	779588,98	608459,71	8
447	779588,90	608459,73	8
448	779572,04	608454,39	8
449	779558,45	608425,94	8
450	779544,37	608409,83	8
451	779530,90	608405,17	8
452	779528,45	608404,32	8
453	779528,41	608404,32	8
454	779495,13	608400,13	8
455	779490,57	608404,49	8
456	779469,71	608424,40	8
457	779469,70	608424,40	8

Nr	X	Y	Enklawa
458	779459,34	608429,22	8
459	779439,05	608438,66	8
460	779386,30	608441,24	8
461	779390,88	608522,19	8
462	779436,78	608520,87	8
463	779482,25	608510,06	8
464	779497,90	608521,57	8
465	779497,95	608521,55	8
466	779498,14	608521,75	8
467	779527,30	608543,21	8
468	779527,27	608543,79	8
469	779539,89	608549,08	8
470	779558,72	608555,06	8
471	779569,40	608557,81	8
472	779583,85	608559,56	8
473	779593,07	608577,76	8
474	779601,04	608577,92	8
475	779608,76	608550,57	8
476	779606,78	608526,83	8
477	779677,16	608523,73	8
478	779677,17	608523,68	8
479	779677,14	608523,68	8
480	776628,69	607350,31	9
481	777096,96	607327,06	9
482	777103,35	607445,97	9
483	777112,80	607477,15	9
484	777141,62	607512,25	9
485	777170,35	607527,61	9
486	777195,95	607532,70	9
487	777228,37	607529,51	9
488	777258,36	607516,48	9
489	777233,90	607499,10	9
490	777231,25	607417,60	9
491	777202,49	607432,92	9
492	777202,49	607432,89	9
493	777202,47	607432,90	9
494	777195,47	607295,24	9
495	777195,46	607295,20	9
496	777193,46	607255,09	9
497	777191,82	607222,44	9
498	777068,51	607228,30	9
499	776866,97	607237,98	9
500	776865,42	607238,05	9
501	776857,49	607238,44	9
502	776847,58	607238,94	9

Nr	X	Y	Enklawa
503	776830,58	607239,82	9
504	776818,18	607240,45	9
505	776584,54	607252,45	9
506	776534,78	607303,30	9
507	776520,69	607337,66	9
508	776484,22	607426,59	9
509	776468,72	607464,27	9
510	776438,61	607627,07	9
511	776438,60	607627,10	9
512	776425,42	607652,84	9
513	776425,41	607652,87	9
514	776375,05	607751,16	9
515	776375,03	607751,19	9
516	776320,05	607793,16	9
517	776427,15	607837,21	9
518	776458,18	607806,75	9
519	776469,57	607785,98	9
520	776481,83	607762,06	9
521	776585,21	607443,88	9
522	776619,90	607359,29	9
523	776628,69	607350,31	9
524	778800,15	610052,93	10
525	778802,33	610026,22	10
526	778815,42	610017,46	10
527	778831,63	610014,22	10
528	778840,86	609992,31	10
529	778873,54	609985,03	10
530	778853,33	609955,99	10
531	778841,65	609939,46	10
532	778826,60	609917,80	10
533	778817,76	609905,31	10
534	778780,99	609912,51	10
535	778803,97	609927,50	10
536	778756,06	609977,48	10
537	778741,09	610005,75	10
538	778712,23	610039,22	10
539	778694,99	610037,36	10
540	778684,27	610042,12	10
541	778659,49	610065,77	10
542	778658,95	610074,80	10
543	778658,29	610085,75	10
544	778648,57	610099,24	10
545	778660,77	610129,11	10
546	778712,35	610087,97	10
547	778717,82	610083,60	10

Nr	X	Y	Enklawa
548	778726,10	610080,87	10
549	778763,97	610068,36	10
550	778800,15	610052,93	10
551	777623,84	612273,76	11
552	777654,78	612239,21	11
553	777672,81	612199,34	11
554	777710,14	612150,34	11
555	777737,79	612135,95	11
556	777760,49	612098,72	11
557	777775,26	612102,42	11
558	777775,28	612102,43	11
559	777792,00	612078,23	11
560	777795,89	612070,24	11
561	777771,42	612051,06	11
562	777757,65	612060,14	11
563	777738,03	612065,01	11
564	777725,45	612063,96	11
565	777719,16	612062,30	11
566	777713,21	612060,98	11
567	777709,24	612058,00	11
568	777702,63	612054,70	11
569	777698,00	612049,40	11
570	777696,67	612043,45	11
571	777695,02	612039,48	11
572	777690,11	612035,00	11
573	777690,10	612034,99	11
574	777690,08	612034,98	11
575	777651,66	612009,03	11
576	777651,59	612008,98	11
577	777645,43	612009,35	11
578	777605,01	612011,80	11
579	777591,55	612012,29	11
580	777537,74	612042,76	11
581	777514,73	612063,66	11
582	777512,67	612105,20	11
583	777519,73	612138,71	11
584	777518,41	612148,96	11
585	777512,12	612169,47	11
586	777502,53	612198,90	11
587	777498,89	612229,33	11
588	777510,59	612232,17	11
589	777552,23	612246,86	11
590	777552,27	612246,83	11
591	777566,18	612256,90	11
592	777623,84	612273,76	11

Nr	X	Y	Enklawa
593	780477,27	609583,13	12
594	780514,43	609574,66	12
595	780557,57	609552,84	12
596	780600,44	609515,81	12
597	780600,45	609515,80	12
598	780614,74	609505,48	12
599	780649,53	609520,79	12
600	780694,92	609522,27	12
601	780730,97	609507,34	12
602	780762,47	609478,01	12
603	780793,45	609449,17	12
604	780910,29	609340,40	12
605	780985,35	609241,05	12
606	780989,67	609138,79	12
607	780969,40	609023,88	12
608	780918,19	609031,55	12
609	780915,99	609031,87	12
610	780915,95	609031,94	12
611	780916,56	609031,85	12
612	780922,15	609058,38	12
613	780907,36	609075,58	12
614	780916,05	609155,93	12
615	780916,07	609155,94	12
616	780916,45	609174,49	12
617	780921,21	609176,08	12
618	780931,79	609180,31	12
619	780937,08	609192,49	12
620	780936,02	609198,84	12
621	780931,79	609209,95	12
622	780921,21	609220,53	12
623	780910,62	609225,29	12
624	780906,39	609232,17	12
625	780896,87	609237,46	12
626	780882,05	609239,05	12
627	780868,82	609249,64	12
628	780870,41	609269,21	12
629	780857,71	609290,91	12
630	780845,01	609299,91	12
631	780829,13	609307,84	12
632	780816,43	609309,96	12
633	780797,91	609313,66	12
634	780776,75	609321,60	12
635	780761,93	609336,42	12
636	780750,50	609356,78	12
637	780733,35	609369,23	12

Nr	X	Y	Enklawa
638	780710,60	609383,51	12
639	780692,88	609406,12	12
640	780689,82	609409,28	12
641	780675,41	609424,19	12
642	780635,34	609403,69	12
643	780619,53	609395,57	12
644	780615,08	609393,29	12
645	780553,02	609424,62	12
646	780535,07	609440,13	12
647	780492,20	609477,16	12
648	780491,99	609477,21	12
649	780393,76	609499,61	12
650	780477,27	609583,13	12
651	780485,15	608880,45	13
652	780501,86	608879,73	13
653	780525,95	608895,24	13
654	780542,95	608887,48	13
655	780404,32	608802,11	13
656	780290,13	608772,23	13
657	780285,79	608769,43	13
658	780234,61	608736,38	13
659	780234,61	608736,38	13
660	780222,70	608728,69	13
661	780210,62	608707,46	13
662	780210,04	608707,16	13
663	780148,25	608709,60	13
664	780094,25	608676,08	13
665	780095,88	608627,76	13
666	780081,99	608603,95	13
667	780045,43	608594,62	13
668	779991,33	608573,13	13
669	779946,40	608558,61	13
670	779946,37	608558,60	13
671	779948,80	608611,36	13
672	780031,08	608687,89	13
673	780048,94	608705,70	13
674	780072,73	608724,64	13
675	780102,96	608727,61	13
676	780115,00	608764,88	13
677	780117,81	608785,68	13
678	780145,81	608788,65	13
679	780149,21	608793,31	13
680	780156,01	608801,20	13
681	780174,92	608787,52	13
682	780211,84	608785,64	13

Nr	X	Y	Enklawa
683	780290,04	608797,17	13
684	780321,49	608820,34	13
685	780339,42	608860,88	13
686	780356,05	608879,49	13
687	780360,37	608885,68	13
688	780391,31	608918,39	13
689	780436,37	608966,73	13
690	780435,17	608937,99	13
691	780434,26	608916,32	13
692	780485,15	608880,45	13
693	779745,04	608240,24	14
694	779725,20	608237,79	14
695	779725,20	608237,79	14
696	779697,70	608234,40	14
697	779680,85	608217,98	14
698	779658,24	608204,93	14
699	779620,63	608196,01	14
700	779619,86	608187,16	14
701	779617,31	608174,33	14
702	779617,25	608156,45	14
703	779621,70	608137,36	14
704	779619,15	608098,42	14
705	779601,89	608063,43	14
706	779572,56	608037,70	14
707	779535,61	608025,16	14
708	779463,50	608022,65	14
709	779445,14	608025,61	14
710	779450,36	608054,55	14
711	779445,85	608056,24	14
712	779393,69	608057,92	14
713	779377,65	608084,17	14
714	779372,05	608102,47	14
715	779327,32	608129,48	14
716	779314,07	608110,14	14
717	779283,63	608085,50	14
718	779254,76	608071,90	14
719	779237,17	608051,96	14
720	779214,41	608026,15	14
721	779170,19	608019,07	14
722	779148,23	608024,28	14
723	779117,46	608017,22	14
724	779101,91	607979,67	14
725	779102,34	607967,35	14
726	779085,89	607937,20	14
727	779048,80	607891,79	14

Nr	X	Y	Enklawa
728	779008,31	607870,68	14
729	778916,43	607873,99	14
730	778907,71	607867,00	14
731	778877,93	607832,86	14
732	778830,82	607809,28	14
733	778788,85	607807,23	14
734	778751,22	607769,38	14
735	778739,05	607741,27	14
736	778719,26	607695,53	14
737	778709,89	607614,64	14
738	778681,24	607564,93	14
739	778638,20	607536,17	14
740	778595,79	607531,44	14
741	778595,79	607532,19	14
742	778593,02	607539,53	14
743	778590,17	607547,07	14
744	778586,20	607562,62	14
745	778591,16	607587,75	14
746	778595,46	607604,95	14
747	778598,77	607614,87	14
748	778611,67	607639,68	14
749	778615,12	607646,58	14
750	778615,19	607646,78	14
751	778621,56	607674,19	14
752	778620,03	607680,32	14
753	778619,18	607685,76	14
754	778617,41	607697,12	14
755	778621,26	607718,72	14
756	778624,23	607728,31	14
757	778630,52	607741,87	14
758	778640,77	607761,72	14
759	778650,36	607793,47	14
760	778667,17	607824,07	14
761	778674,84	607834,41	14
762	778715,72	607875,36	14
763	778715,80	607875,47	14
764	778715,82	607875,48	14
765	778720,64	607895,37	14
766	778756,86	607913,19	14
767	778767,11	607914,52	14
768	778804,94	607905,87	14
769	778805,01	607905,90	14
770	778817,05	607912,20	14
771	778830,00	607930,23	14
772	778832,26	607933,37	14

Nr	X	Y	Enklawa
773	778855,00	607954,59	14
774	778875,75	607965,61	14
775	778891,85	607974,94	14
776	778910,19	607974,28	14
777	779039,47	607969,62	14
778	779045,38	607977,84	14
779	779063,98	607998,24	14
780	779075,45	608010,82	14
781	779082,05	608013,36	14
782	779090,58	608029,36	14
783	779091,61	608031,30	14
784	779106,50	608059,22	14
785	779133,06	608084,22	14
786	779138,81	608105,36	14
787	779171,53	608127,39	14
788	779171,58	608127,45	14
789	779171,63	608127,49	14
790	779177,38	608140,16	14
791	779186,80	608153,11	14
792	779199,16	608160,47	14
793	779227,11	608168,00	14
794	779238,89	608176,07	14
795	779239,45	608181,94	14
796	779239,45	608181,97	14
797	779233,59	608187,84	14
798	779229,76	608195,19	14
799	779231,53	608213,44	14
800	779235,06	608224,92	14
801	779235,06	608224,95	14
802	779235,11	608224,99	14
803	779242,71	608234,33	14
804	779255,00	608244,34	14
805	779277,44	608252,58	14
806	779295,39	608255,82	14
807	779341,13	608255,05	14
808	779375,75	608254,65	14
809	779373,69	608218,30	14
810	779476,29	608156,35	14
811	779472,72	608136,93	14
812	779472,70	608136,86	14
813	779470,04	608122,43	14
814	779522,56	608124,30	14
815	779500,52	608155,56	14
816	779520,72	608200,21	14
817	779521,53	608235,55	14

Nr	X	Y	Enklawa
818	779537,09	608260,33	14
819	779570,63	608285,26	14
820	779577,11	608290,07	14
821	779619,97	608297,32	14
822	779623,11	608323,19	14
823	779623,46	608326,02	14
824	779680,59	608333,05	14
825	779680,65	608333,09	14
826	779684,44	608333,53	14
827	779712,97	608337,04	14
828	779736,01	608339,88	14
829	779743,39	608340,31	14
830	779775,02	608342,15	14
831	779802,93	608348,12	14
832	779823,92	608356,43	14
833	779844,72	608364,67	14
834	779888,32	608379,13	14
835	779888,28	608378,40	14
836	779882,02	608271,68	14
837	779850,96	608259,59	14
838	779801,71	608245,60	14
839	779763,18	608241,29	14
840	779745,04	608240,24	14
841	776486,74	607088,96	15
842	776468,82	607108,98	15
843	776418,70	607164,96	15
844	776383,54	607208,62	15
845	776345,63	607260,64	15
846	776343,51	607264,98	15
847	776324,52	607304,07	15
848	776298,37	607473,26	15
849	776273,38	607568,30	15
850	776257,07	607594,44	15
851	776233,28	607618,00	15
852	776206,89	607629,72	15
853	776153,41	607627,53	15
854	776101,24	607623,80	15
855	776225,89	607686,50	15
856	776234,30	607671,33	15
857	776242,83	607667,89	15
858	776255,10	607658,71	15
859	776278,46	607641,21	15
860	776285,42	607617,34	15
861	776289,23	607604,21	15
862	776294,22	607548,13	15

Nr	X	Y	Enklawa
863	776307,05	607537,15	15
864	776322,63	607523,82	15
865	776307,39	607506,31	15
866	776326,03	607480,12	15
867	776334,36	607468,39	15
868	776337,94	607388,43	15
869	776347,28	607345,17	15
870	776353,29	607317,27	15
871	776367,69	607296,55	15

Nr	X	Y	Enklawa
872	776391,36	607262,45	15
873	776391,39	607262,41	15
874	776401,52	607261,88	15
875	776409,21	607237,20	15
876	776422,20	607195,36	15
877	776438,03	607177,87	15
878	776459,83	607141,74	15
879	776469,32	607125,99	15
880	776486,74	607088,96	15

UZASADNIENIE

Zgodnie z art. 13 ust. 3 ustawy z dnia 16 kwietnia 2004 r. o ochronie przyrody (Dz.U. z 2023 r. poz. 1336, 1688, 1890 i z 2024 r. poz. 1089) uznanie za rezerwat przyrody następuje w drodze aktu prawa miejscowego w formie zarządzenia regionalnego dyrektora ochrony środowiska, które określa jego nazwę, położenie lub przebieg granicy i otulinę, jeżeli została wyznaczona, cele ochrony oraz rodzaj, typ i podtyp rezerwatu przyrody (Dz. U. z 2005 r., Nr 60, poz. 533), a także sprawującego nadzór nad rezerwatem. Położenie współrzędnych geograficznych punktów załamania granicy obszaru jest określone w układzie PL-1992 oraz w podziale administracyjnym państwa.

Rezerwat „Czarna Rzeczka” stanowi w całości grunty Skarbu Państwa znajdujące się w większości w zarządzie Państwowego Gospodarstwa Leśnego Lasy Państwowe Nadleśnictwo Knyszyn, Dojlidy i Czarna Białostocka. Rezerwat leży na terenie obszaru Natura 2000 OSO Puszcza Knyszyńska PLB200003 i SOO Ostoja Knyszyńska PLH200006 (Dz.U. z 2022 r. poz. 916). Nazwa Czarna Rzeczka nawiązuje do nazwy jednego z cieków płynących przez rezerwat. Leży w mezoregionie Wysoczyzna Białostocka 843.33, makroregionie Niziny Północnopodlaskiej w podprovincji Wysoczyzny Podlasko-Białoruskiej (Kondracki 2012). Administracyjnie leży na terenie gmin Czarna Białostocka i Wasilków, w powiecie białostockim, w województwie podlaskim. Główna rzeka obszaru – Czarna jest prawym dopływem Supraśli. Uchodzą do niej mniejsze cieki: Krzemionka, Jurczycha i Czarna Rzeczka. Długość rzek na terenie rezerwatu wynosi 17 km. Zlewnia rzeki Czarnej zajmuje powierzchnię ok. 197 km², z czego niemal 84% stanowią lasy Puszczy Knyszyńskiej. Obniżenie doliny rzeki zostało wykształcone w utworach plejstocénskich stadiału górnego zlodowacenia warty. Głębokość obniżenia nie przekracza 20 m, a jego dno na przeważającej części wyścielają żwiry gliniaste i piaski żwirowo-pylaste. Współczesna dolina Czarnej nosi ślady przekształceń peryglacialnych (pokrywy deluwialne u podnóży zboczy), działania procesów fluwialnych (mady, piaski i żwiry aluwialne) i akumulacji biogenicznej (obecność torfów). Brak śladów erozji rzecznej oraz aluwiiów w częściach obniżenia oddalonych bardziej od rzeki jest dowodem wytopiskowej genezy całej formy (Micun 2014). Średni spadek rzeki wynosi 1,2‰. Średni przepływ osiąga wartość 1 m³s⁻¹, natomiast średni odpływ powierzchniowy ze zlewni wynosi 5,26 ls⁻¹ km⁻² (Myśliński i in. 2005).

Siedlisko jest zdominowane przez łęg jesionowo-olszowy *Fraxino-Alnetum* (Matuszkiewicz 2007) i jest zbiorowiskiem priorytetowym Dyrektywy Siedliskowej sklasyfikowane jako 91E0 – łęgi wierzbowe, topolowe, olszowe i jesionowe (*Salicetum albae*, *Populetum albae*, *Alnenion glutinoso-incanae*, olsy źródłiskowe (Borysiak i Pawlaczyk 2004, Dyrektywa Rady 92/43/EWG). Dominującym gatunkiem drzewa jest tu olsza czarna, średnio w wieku 60 lat. Drzewostan licznie też buduje też sosna i świerk.

W 2011 roku w granicach rezerwatu stwierdzono występowanie populacji lęgowych gatunków ptaków wymienionych w Załączniku I Dyrektywy Ptasiej takich jak: derkacz *Crex crex*, kropiatka *Porzana porzana*, samotnik *Tringa ochropus*, żuraw *Grus grus*, zimorodek *Alcedo atthis*, jarząbek *Tetrastes bonasia*, gąsiorek *Lanius collurio*, dzięcioł czarny *Dryocopus martius*, dzięcioł średni *Dendrocopos medius*, dzięcioł trójpalczasty *Picoides tridactylus*, dzięcioł białogrzbisty *Dendrocopos leucotos*, puszczyk *Strix aluco*, sóweczka *Glaucidium passerinum*, orlik krzykliwy *Aquila pomarina*, bielik *Haliaeetus albicilla* i kobuz *Falco subbuteo* (Tumiel i in. 2013). Obszar jest ważnym miejscem lęgowym dzięcioła trójpalczastego

(Tumiel 2008) i żerowiskiem bociana czarnego *Ciconia nigra*. W roku 2020 w obrębie rezerwatu stwierdzono obecność zgniotka cynobrowego *Cucujus cinnaberinus* na dwóch stanowiskach i mopka *Barbastella barbastellus* podczas żerowania oraz południowa część jest siedliskiem występowania poczwarówki zwężonej *Vertigo angustior* (RDOŚ w Białymstoku dane własne). W rzece Czarnej stwierdzono występowanie chronionych gatunków ryb takich jak głowacz białopłetwy *Cottus gobio*, minóg ukraiński *Eudontomyzon mariae*, piskorz *Misgurnus fossilis*. W obrębie tego cieku wyodrębniono siedlisko nizinnej i podgórskiej rzeki ze zbiorowiskami włosienicznika rzecznego *Ranunculion fluitantis* 3260 na odcinku ponad 4 km (RDOŚ w Białymstoku dane własne). Obszar jest zasiedlony przez populację bobra *Castor fiber*, którego kilka stanowisk funkcjonuje na terenie rezerwatu (RDOŚ dane własne).

Obiekt proponowany do ochrony zgodnie z rozporządzeniem nr 22/01 Wojewody Podlaskiego z dnia 9 sierpnia 2001 r. Walory obiektu opisane w: Grygorczuk (1998), Sokołowski (1991 i 2006). W 2001 roku obiekt utrzymywał większość opisanych w literaturze walorów (Wołkowycki dane niepubl.).

Zgodnie z niniejszym zarządzeniem rezerwat „Czarna Rzeczka” obejmuje powierzchnię 228,56 ha z otuliną 120,60 ha. Powierzchnia geometryczna została wyliczona na podstawie współrzędnych punktów załamania granicy obszaru w układzie PL-1992.

Piśmiennictwo:

1. Dz.U. z 2022 r. poz. 916, 1726, 2185, 2375. Ustawa z dnia 16 kwietnia 2004 r. o ochronie przyrody.
2. Dz.U. 2021 poz. 473. Rozporządzenie Ministra Klimatu i Środowiska z dnia 4 lutego 2021 r. w sprawie specjalnego obszaru ochrony siedlisk Ostoja Knyszyńska (PLH200006).
3. Dz. U. Woj. Podl., 2022r. poz. 1480. Zarządzenie Regionalnego Dyrektora Ochrony Środowiska w Białymstoku z dnia 1 kwietnia 2022 r. zmieniające zarządzenie w sprawie ustanowienia planu zadań ochronnych dla obszaru Natura 2000 Ostoja Knyszyńska PLH200006.
4. Dz. Urz. Woj. Podl., 2024 r. poz. 815. Zarządzenie Regionalnego Dyrektora Ochrony Środowiska w Białymstoku z dnia 8 lutego 2024 r. zmieniające zarządzenie w sprawie ustanowienia planu zadań ochronnych dla obszaru Natura 2000 Puszcza Knyszyńska PLB200003.
5. SDF. Natura 2000 – Standardowy Formularz Danych PLB200003 puszcza Knyszyńska.
6. Dyrektywa Rady 92/43/EWG z dnia 21 maja 1992 r. w sprawie ochrony siedlisk przyrodniczych oraz dzikiej fauny i flory.
7. Rozporządzenie Ministra Środowiska z dnia 30 marca 2005 r. w sprawie rodzajów, typów i podtypów rezerwatów przyrody.
8. Borysiak J., Pawlaczyk P. 2004. Łęgi wierzbowe, topolowe, olszowe i jesionowe (*Salicetum albae*, *Populetum albae*, *Alnenion glutinoso-incanae*, olsy źródłiskowe). W: Herbich J. (red.). Lasy i Bory. Poradniki ochrony siedlisk i gatunków Natura 2000 – podręcznik metodyczny. Ministerstwo Środowiska, Warszawa. T. 5., s. 242-258.
9. Grygorczuk I. (msc) 1998. Rezerваты przyrody, pomniki przyrody i użytki ekologiczne Parku Krajobrazowego Puszczy Knyszyńskiej.

10. Kondracki J., 2012. Geografia regionalna Polski, wydanie III, Warszawa: Wydawnictwo Naukowe PWN.
11. Matuszkiewicz J.M. 2007. Zespoły leśne Polski. Wydawnictwo Naukowe PWN, Warszawa.
12. Micun K. 2014. Dolina rzeki Czarna w Puszczy Knyszyńskiej jako przykład plejstoczeńskiej doliny wytopiskowej. Woda-środowisko-obszary wiejskie 14 (1): 53-66.
13. Myśliński G., Wójcik B., Trachalska E. (msc.) 2005. Opracowanie ekofizjograficzne – podstawowe dane do studium uwarunkowań i kierunków zagospodarowania przestrzennego gminy Wasilków. Urząd Miasta i Gminy Wasilków.
14. Sokołowski A.W. 1991. Przyrodnicze obiekty chronione województwa białostockiego. Wojewódzki Konserwator Przyrody w Białymstoku, Białystok.
15. Sokołowski A.W. 2006. Lasy północno-wschodniej Polski. Centrum Informacyjne Lasów Państwowych, Warszawa.
16. Tumiel T. 2008. Liczebność i rozmieszczenie dzięcioła trojpalczastego *Picoides tridactylus* w Puszczy Knyszyńskiej w latach 2005–2007. Notatki Ornitologiczne 49 (2): 74–80.
17. Tumiel T., Białomyzy P., Grygoruk G., Korniluk M., Świętochowski P., Wereszczuk M., Skierczyński M. 2013. Cenne i nieliczne ptaki lęgowe na Obszarze Specjalnej Ochrony Puszcza Knyszyńska. Ornis Polonica 54: 170–186.
18. Wołkowyci M. 2014. Zbiorowiska nieleśne rzeki czarna w puszczy knyszyńskiej. Politechnika Białostocka.
19. Warstwy przestrzenne zawierające informacje o przedmiotach ochrony obszarów Natura 2000 z zasobów RDOŚ w Białymstoku.
20. Bank danych o lasach. Biuro Urządzania Lasu i Geodezji Leśnej. bdl.lasy.gov.pl. dostęp: 8 kwietnia 2025.
21. Rezerваты przyrody. Generalna Dyrekcja Ochrony Środowiska. crfop.gdos.gov.pl. dostęp: 8 kwietnia 2025.